# Dragon ball

KA

re originale : Akira Toriyama

04

DARKOWS
POISSONLABO
REENKO

# DRAGON BALL
## KAKUMEI

### CHAPITRE 17:
### FURIE

DARKOWS
POISSONLABO
REENKO

DARKOWS - POISSON ROUGE - REENKO
C'EST ÇA, CONTINUE !!!

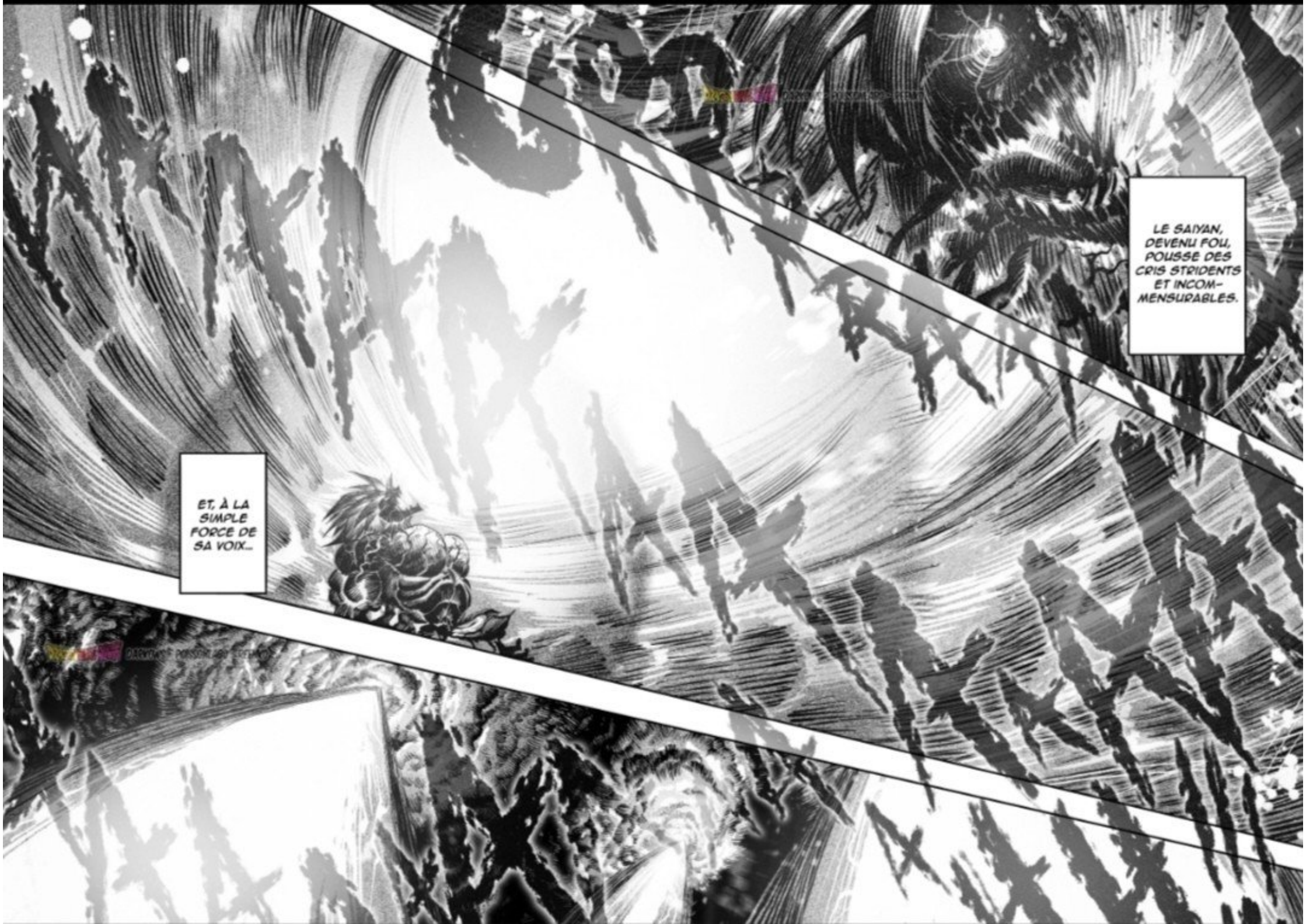
LE SAIYAN, DEVENU FOU, POUSSE DES CRIS STRIDENTS ET INCOM-MENSURABLES.
ET, À LA SIMPLE FORCE DE SA VOIX...

LE CRI DE BROLY TRAVERSE L'ESPACE À UNE VITESSE VERTIGINEUSE ET HEURTE TOUS LES ASTRES SUR SON PASSAGE, MÊME UNE ÉTOILE LOINTAINE.
DARKOWS - POISSONLABO - REENKO
LE SYSTÈME PLANÉTAIRE S'ÉTEINT DANS UNE SUPERNOVA.

C'EST...
C'EST IMPENSABLE ...

DRAGON BALL 革命
DARKOWS - POISSONLABO - REEMKO
CES CENTAINES DE LUMIÈRES CAUSÉES PAR LES CRIS DE BROLY, CE NE SONT PAS DE SIMPLES EXPLOSIONS... SERAIT-CE TOUTES DES... SUPERNOVAS ?!
LE CIEL...

DARKOWS - POISSONLABO - REEWO

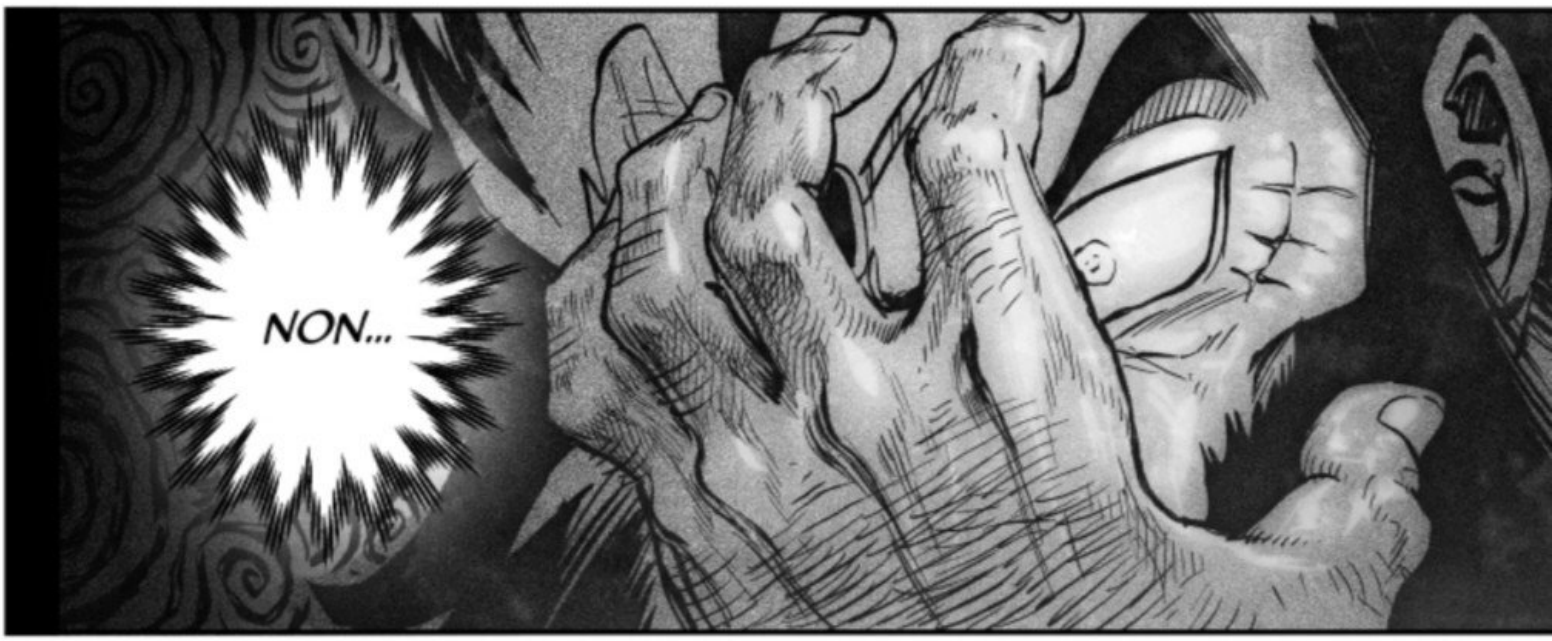
NON...

JE NE PEUX GUÈRE ME PERMETTRE DE RÊVASSER, JE DOIS ME RESSAISIR !
PAN !!
AMIRALE FENNEL !!
DARKOWS - POISSONLABO - REENKO
HON !
AMIRALE ! S'IL VOUS PLAÎT, LAISSEZ-MOI VOUS ACCOMPAGNER !
RÉCUPÈRE LA JEUNE FILLE ET AMÈNE-LA EXPRESSÉMENT VERS LES LABORATOIRES TSUFURS ! IL N'EST PEUT-ÊTRE PAS ENCORE TROP TARD, ALORS NE TRAÎNE PAS !
COMPRIS, MAJESTÉ !
OUI !
ARRIVERAS-TU À ME SUIVRE, PARSA ? NOUS N'AVONS PAS DE TEMPS À PERDRE !
JE PROTÈGERAI VOS ARRIÈRES !
TSIN !

BIEN !
DARKOWS - POISSONLABO - REENKO
HM.
TOI, MONTE SUR MON DOS !

BROLY
...
DARKOWS - POISSONLABO - REEKU

DARKOWS - POISSONLABO - REENKO

QU'EST-CE QU'IL LUI ARRIVE ? POURQUOI IL BOUGE PLUS, CE GROS TAS ?
DARKOWS - POISSONLABO - REENKO
?
TU N'AS ABSOLUMENT AUCUNE IDÉE DE LA GRAVITÉ DE TON ACTE, BORDEL !
ARGH !
NE TE DISTRAIS PLUS, JE NE ME CONTENTERAI PAS DE TON ÉPAULE, LA PROCHAINE FOIS.

DARKOWS - POISSONLABO - REENKO

CLACK!!
TU NE M'AURAS PAS D'UNE MANIÈRE SI PRIMITIVE !
DARKOWS - POISSONLABO - REENKO
!!

DARKOTHS - POISSONLABO - REFINKO

DARKOWS - POISSONLABO - REENKO

DRAGON BALL 革命
DARKOWS - POISSONLABO - REENKO
PLUS LOIN...
TSHH!!

RAAH ÇA SENT PAS BON !
KALE ! TU DOIS IMPÉRATIVEMENT Y RETOURNER, BROLY A COMPLÈTEMENT PÉTÉ LES PLOMBS, TU ES LA SEULE À COMPRENDRE CE QU'IL SE PASSE DANS CET ÉTAT...
ET VOUS, ÇA VA ALLER ?
ET VOILÀ QU'ELLE NOUS SOUS ESTIME, MAINTENANT !
ON VA LUI RÉGLER SON COMPTE À CE LÂCHE, ET ON TE REJOINT LE PLUS RAPIDEMENT POSSIBLE ! TU PEUX COMPTER SUR NOUS !
DARKOWS - POISSONLABO - REENKO
ALORS BON COURAGE, ON VA Y ARRIVER !

BROLY...
TOO
DARKOWS - POISSONLABO - REENKO
OH NON, CHEELAI ! JE DOIS ME DÉPÊCHER !
TAN!
TAN!
TAN!

PLUS LOIN...
DARKOWS - POISSONLABO - REENKO
TSUIT!
VÉNÉRABLE HÉRITIER AVAIT VU JUSTE, COMME TOUJOURS !
FFUUT

TU SAVAIS QU'IL NE S'ATTAQUERAIT PAS QU'À TOI, N'EST-CE PAS ?
SNIF !
POISSONLABO - REENKO

ET TOI, LA PLUS ODIEUSE QUE JE N'AIE JAMAIS RENCONTRÉE.
TSS ! TES AMIS ET TOI N'ÊTES QUE D'INFECTES POUR-RITURES.
Hop!
DARKOWS - POISSONLABO - REENKO

DARKOWS - POISSONLABO - REENKO
BRR!!
SOLDATS !! PRENNEZ L'AMIRAL RHUBA ET RÉFUGIEZ-VOUS POUR CEUX QUI NE SOUHAITENT PAS COMBATTRE. GARDEZ VOS POSITIONS, LES AUTRES !
MES HOMMES S'ENTRE-TUENT PAR TA FAUTE.
MAIS CROIS-MOI, JE NE TE LAISSERAI PAS T'ENFUIR, PAS TOI.

ET QU'EST-CE TU VEUX QU'ÇA M'FASSE, HEIN ?! SOUVERAIN DE MES DEUX !

JE N'AI D'ORDRE À RECEVOIR DE PERSONNE, SI CE N'EST DU VÉNÉRABLE HÉRITIER, QUI EST D'AILLEURS EN TRAIN DE S'OCCUPER COMME IL SE DOIT DE VOTRE PLUS GROS ATOUT !
DARKOWS - POISSONLABO - REEMKO

...
CESSE DE TERGIVERSER ET AMÈNE-TOI !

PFF ! TU L'AURAS VOULU !

DU MAGMA ?!
DRAGON BALL 革命
DARKOWSE - POISSONLABO - REENKO

LES GARS, ON VA LEUR FAIRE GAGNER UN PEU DE TEMPS, PROTÉGEONS LA PLANÈTE SADALA COMME NOUS L'AVONS TOUJOURS FAIT !
DARKOWS - POISSONLABO - REENKO

DARKOWS - POISSONLABO - REENKO

C'EST LE MOMENT LES GARS !!!

VOUS FOUTEZ QUOI, BORDEL ?!
GARDEZ VOS DIS-TANCES !!!
DARKOWS - POISSONLABO - REENKU

KRRK!!
TOUS CES ENTRAÎNEMENTS N'AURONT... SERVI À RIEN...
DARKOWS - POISSONLABO - REENKO

GRRWH!!!
GROAK!!!
DARKOWS - POISSONLABO - REEMKO

FSHHH
BON J'LUI AI REGLÉ SON COMPTE À CE SOIT DISANT ROI, C'ÉTAIT PAS TROP TÔT !

IMBÉCILE, J'AI VÉCU L'ENFER. CELA FAIT BIEN LONGTEMPS QUE JE NE CRAINS PLUS LA CHALEUR !
ILS NE SONT DÉCIDÉMENT PAS COMMUNS, SUR CETTE PLANÈTE...
À suivre...

# ICI L'ÉQUIPE DRAGON BALL KAKUMEI !

DEUX SEMAINES, C'EST COURT, N'EST-CE PAS ?

NOUS AVONS ÉTÉ GOURMANDS ET AVONS CONCOCTÉ UN CHAPITRE DE 33 PAGES AU LIEU DES 20 PRÉVUES ! NOUS ATTENDONS VOS RETOURS SUR CE NOUVEAU RYTHME, ET NOUS LIRONS TOUT !

LES TOMES SONT EN COURS D'IMPRESSION ET SERONT EXPÉDIÉS DANS LES PROCHAINES SEMAINES. LES POSTERS ARRIVERONT APRÈS ! PAS DE PANIQUE, VOUS RECEVREZ LE SUIVI DE VOTRE COLIS EN TEMPS ET EN HEURE. SI VOUS AVEZ DES QUESTIONS, CONTACTEZ-NOUS SUR NOS RÉSEAUX RESPECTIFS. CERTAINS D'ENTRE VOUS ONT PU VOIR QUE DES CARTES À COLLECTIONNER DBK SONT OFFERTES AVEC LES COMMANDES DU TOME 3 PERFECT. N'HÉSITEZ PAS À FILMER VOS UNBOXINGS !

CE FUT DIFFICILE D'ASSUMER LA RÉALISATION DE 33 PAGES EN SEULEMENT DEUX SEMAINES. POISSONLABO EST EN TRAIN DE RÉVISER POUR LE BAC, ET DARKOWS ET REENKO SONT SUBMERGÉS PAR LEURS MÉTIERS RESPECTIFS. NOUS SERONS PLUS RAISONNABLES LA PROCHAINE FOIS, HAHA !

ALORS ON SE DIT RENDEZ-VOUS ***LE 25.03.2023*** POUR LE ***CHAPITRE 18 !*** RESTEZ CONNECTÉS.

–

L'ÉQUIPE DRAGON BALL KAKUMEI,

***DARKOWS*** (YTB : @DARKOWS) – CRÉATEUR DU PROJET, SCÉNARISTE, PORTE PAROLE

***POISSON LABO*** (IG : @POISSONLABO) – DESSINATEUR, STORYBOARDER, GRAPHISTE

***REENKO*** (TWI : @REENKODBK) – SCÉNARISTE, SUPERVISEUR, LETTREUR V.A

–

***MERCI À YAGZ*** (@YAGZ._ )
POUR SA CONTRIBUTION DANS LA GESTION DE NOS DIFFÉRENTS RÉSEAUX SOCIAUX

# DRAGON BALL
## KAKUMEI

### CHAPITRE 18:
### OSMOSE

DRAGON BALL 革命 KAKUMEI DARKOWS - POISSONLABO - REENKO

DARKOWS
POISSONLABO
REENKO

DRAGON BALL 革命
DARKOWS - POISSONLABO - REENKO

EH ! GROS PLEIN D'SOUPE !!
TAN !!

Hop!

?!
TU VEUX PROUVER QUOI EN T'EN PRENANT QU'À DES P'TITS SOLDATS ?! T'ES PLUS ASSEZ FORT POUR T'EN PRENDRE À DES COMBATTANTS PLUS PUISSANTS ?!
C'EST TOUT CE QUE T'AS DANS L'VENTRE ?!
DARKOWS - POISSONLABO - REENKO
C'EST TOUT CE QUE VALLAIT CHEELAI POUR TOI ?!
AMIRAL ! QUE FAITES-VOUS ?!!
FERME-LÀ, SOLDAT, JE SAIS CE QUE JE FAIS !

DÉGAGEZ !

STOP !!
DARKOWS - POISSONLABO - REENYO
KALE ?!
BROLY, C'EST MOI, KALE !

BROLY...
...
DONNE-MOI TA MAIN.

Hop!
DARKOWS - POISSONLABO - REENKO

DARKOWS - POISSONLABO - REEINKU

IL ME Rrenvoie MON ATTAQUE ?!!
DARKOWS - POISSONLABO - REENKO
MAIS C'EST NOTRE ALLIÉ, ET KALE LE SAIT PLUS QUE N'IMPORTE QUI, ALORS AYONS CONFIANCE !
KALE VA-T-ELLE RÉUSSIR À FAIRE QUOIQUE CE SOIT CONTRE LUI ? C'EST DEVENU UNE BÊTE INARRÊTABLE... L'EXACTE REPRÉSENTATION DE CE QUE NOTRE ROI DÉTESTE DANS LE SUPER SAIYAN...

LE CHAOS.
VOILÀ CE QUE J'AI DEMANDÉ À DOOLA. LES PLUS GRANDS STRATÈGES SAVENT RETOURNER TOUTE SITUATION À LEUR AVANTAGE, TOUT EST UNE QUESTION DE CLAIRVOYANCE.
DARKOWS - POISSONLABO - REHIKO
CA TE PLAÎT DE FAIRE LE MALIN COMME CA, HEIN ?
NE VA PAS CROIRE QUE J'AI OUBLIÉ QUE TU AS ENVOYÉ UN DE TON FOUTU SBIRE TRAQUER BULMA, JE NE TE LE PARDONNERAI PAS, FUMIER!

POURTANT, TOUT A L'AIR DE SE PASSER COMME JE L'ENTENDS, DEPUIS LE MOMENT OÙ J'AI POSÉ LE PIED SUR CETTE PLANÈTE.
DARKOWS - POISSONLABO - REENKO

J'AI HÂTE DE VOIR TON PLEIN POTENTIEL, VEGETA.

JE NE RENTRERAI PAS INDÉFINIMENT DANS TON JEU, CROIS-MOI.

TSS...

DARKOWS - POISSONLABO - REENKO
IL S'EST DISTRAIT ?! IL VA ATTAQUER QUELQU'UN D'AUTRE !!
HOP !

DARKOWS - POISSONLABO - REENKO
NE BOUGE PLUS !!

BROLY
...
CALME-TOI, JE T'EN SUPPLIE !!
C'EST BIEN !

C'EST MOI, KALE, ENTENDS LE SON DE MA VOIX MON FRÈRE, ON L'A DÉJÀ FAIT, JE SAIS QUE TU PEUX Y ARRIVER !
DARKOWS - POISSONLABO - REEMO

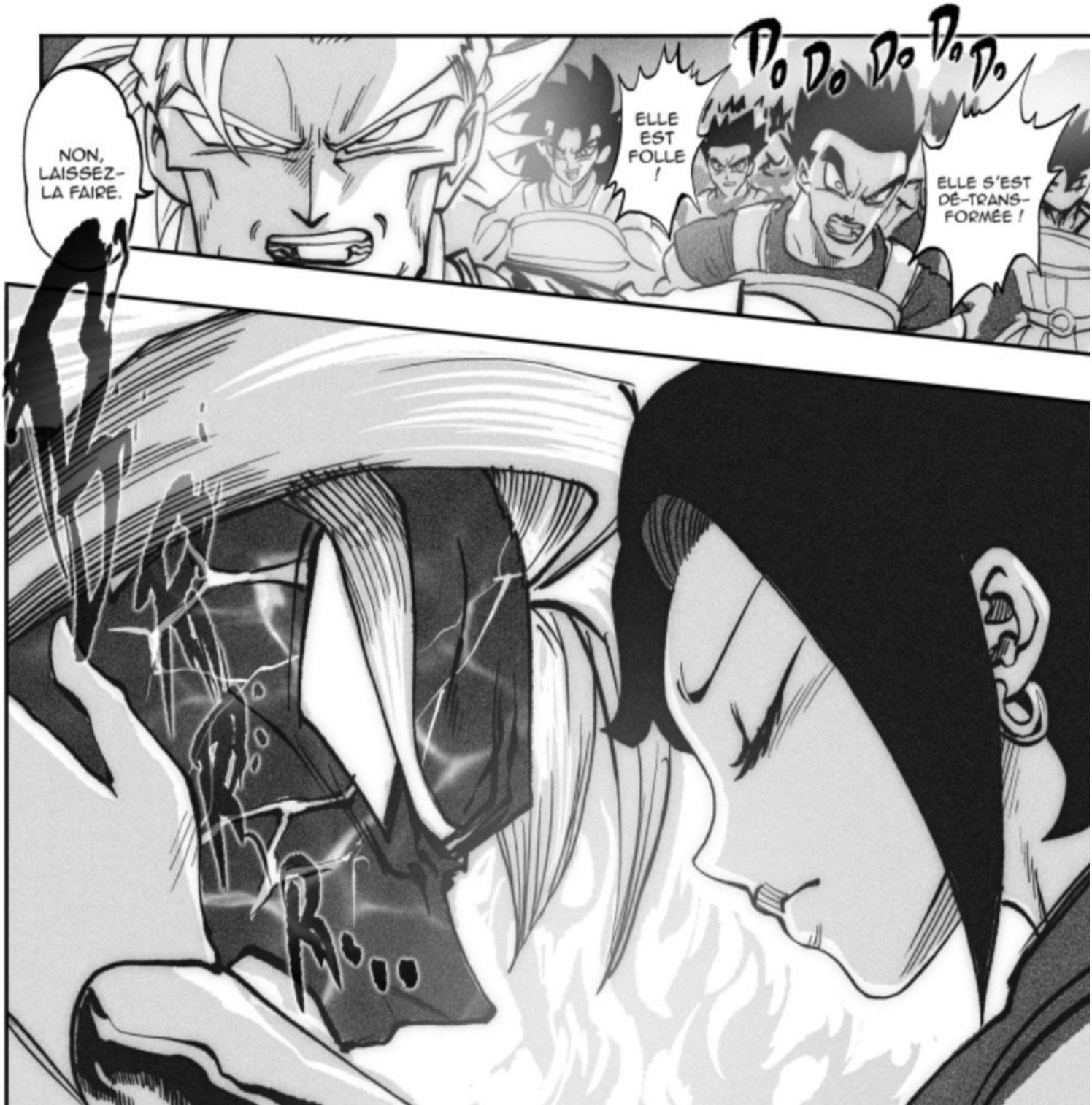
NON, LAISSEZ-LA FAIRE.
ELLE EST FOLLE !
Do Do Do Da Do
ELLE S'EST DÉ-TRANS-FORMÉE !

DARKOWS- POISSONLABO - REENKO

CHEELAI...

BROLY! JE PEUX ENTENDRE TON FOR INTÉRIEUR

DRAGON BALL 革命 DARKOWS - POISSONLABO - REENKO

TIENS...
DARKOWS - POISSONLABO - REENKO

TU M'ENTENDS ?

JE SAIS QUE TU LUTTES POUR NE PAS PERDRE LE CONTRÔLE BROLY, JE LE SAIS CAR LES LIENS D'ÉNERGIE AVEC LESQUELS JE TE RETIENS NE FONT PAS LE POIDS FACE À TA FORCE.
POURTANT TON CORPS EST CLOUÉ AU SOL, C'EST BIEN LA PREUVE QUE TU T'ÉFFORCES À TE RESSAISIR...
ALORS, REPRENDS LE CONTRÔLE TANT QU'IL EN EST ENCORE TEMPS !
DARKOWS - POISSONLABO - REENKO

NON...

PAS AVANT... PAS AVANT QU'IL... PAYE...
MAIS... TU DOIS LE FAIRE !
DRAGON BALL 革命
KAKUMEI
DARKOWS - POISSONLABO - /REENKO

IL PAIERA, CE FOUTU DÉMON PAIERA ! MAIS JE NE PEUX PAS TE LAISSER REPARTIR, TU NE T'ATTAQUERAIS PAS QU'À LUI, TU FERAS FORCÉMENT DES DÉGÂTS COLLATÉRAUX, ET ON NE PEUT PAS SE PERMETTRE DE PERDRE QUI QUE CE SOIT DE PLUS !

SI TU NE VEUX PAS...

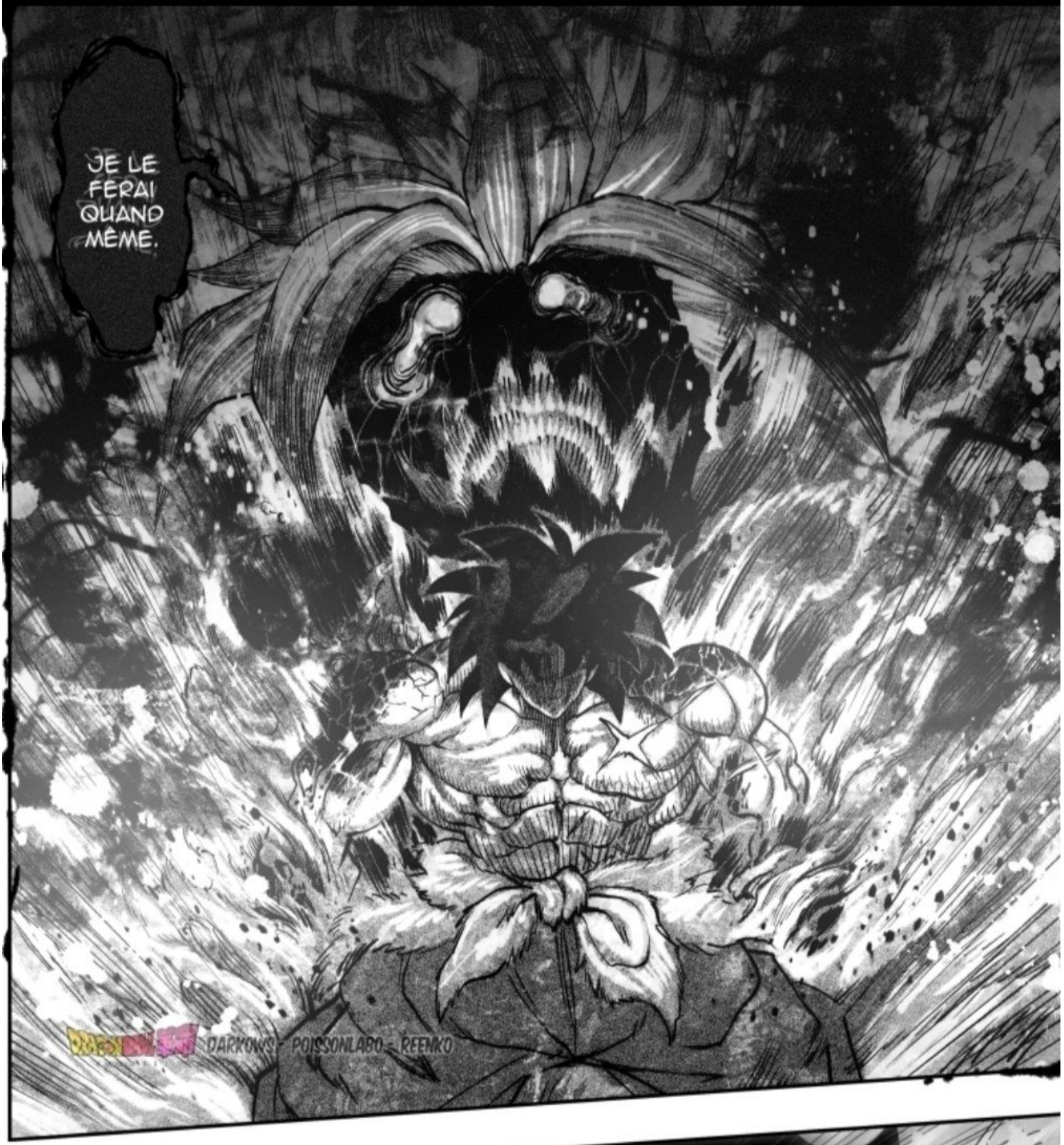
JE LE FERAI QUAND MÊME.
DARKOWS - POISSONLABO - REENKO

NON !!

890 | - | 888 | 887 | 886 | 885 | 884

RRRR
DARKOWS - POISSONLABO - REEMKO
JE DOIS ABSOLU-MENT L'ARRÊTER !!

BROLY REPRENDS TES ESPRITS, JE SAIS QUE TU PEUX LE-
DARKOWS - POISSONLABO - REENKO

RRRR~
DARKOWS - POISSONLABO - REENKO
JE DOIS ABSOLU-MENT L'ARRÊTER !!

DARKOWS - POISSONLABO - REENKO

À suivre...

# ICI L'ÉQUIPE DRAGON BALL KAKUMEI !

COMMENT ALLEZ-VOUS ?

COMME PROMIS, NOUS CONTINUONS LA PUBLICATION DES CHAPITRES TOUTES LES DEUX SEMAINES ! LES COLIS SONT PROGRESSIVEMENT LIVRÉS, IL N'Y A PAS LIEU DE S'INQUIÉTER SI LES PRODUITS ARRIVENT SÉPARÉMENT LES UNS DES AUTRES, C'EST TOUT À FAIT NORMAL.

POUR TOUT RETOUR OU PROBLÈME LIÉ À L'EXPÉDITION, VEUILLEZ CONTACTER NOTRE SERVICE CLIENTÈLE À L'ADRESSE MAIL SAV-DBK@PRINTIVERSE.FR AVEC UNE PHOTO ET LE NUMÉRO DE COMMANDE. POUR TOUTE AUTRE QUESTION, N'HÉSITEZ PAS À NOUS CONTACTER SUR NOS RÉSEAUX SOCIAUX.

LE CONCOURS DE DESSIN AMARON COMMENCERA CETTE SEMAINE VIA DES SONDAGES SUR LES STORIES DU COMPTE INSTAGRAM DE POISSONLABO. 16 DESSINS ONT D'ORES ET DÉJÀ ÉTÉ PRÉ-SÉLECTIONNÉS.

LE BAC S'EST BIEN PASSÉ POUR POISSONLABO ET NOUS SOMMES DÉTERMINÉS À CONTINUER DE PLUS BELLE !

ALORS ON SE DIT RENDEZ-VOUS ***LE 10.04.2023*** POUR LE ***CHAPITRE 19 !*** RESTEZ CONNECTÉS.

-

L'ÉQUIPE DRAGON BALL KAKUMEI,

***DARKOWS*** (YTB : @DARKOWS) - CRÉATEUR DU PROJET, SCÉNARISTE, PORTE PAROLE

***POISSON LABO*** (IG : @POISSONLABO) - DESSINATEUR, STORYBOARDER, GRAPHISTE

***REENKO*** (TWI : @REENKODBK) - SCÉNARISTE, SUPERVISEUR, LETTREUR V.A

-

***MERCI À YAGZ*** (@YAGZ._ )
POUR SA CONTRIBUTION DANS LA GESTION DE NOS DIFFÉRENTS RÉSEAUX SOCIAUX

# DRAGON BALL
## KAKUMEI

DARKOWS
POISSONLABO
REENKO

LABORATOIRES TSUFUR...
ON Y EST.
TA DAN!
DRAGON BALL
DARKOWS - POISSONLABO - REENKO
AMIRALE FENNEL !
TA DON!
TONG!
TKUM
ATTENTION, ELLE EST DANS UN ÉTAT EXTRÊMEMENT INSTABLE. MESSIEURS LES MÉDECINS, VOUS DEVEZ FAIRE QUELQUE CHOSE !
CHEELAI !
TON!

DOOO
UN DE CES DÉMONS A VOULU ENRAGER BROLY, ET IL A RÉUSSI.
CLINK!
CHEELAI ?! OH NON, QUE LUI EST-IL ARRIVÉ ?!
BIP BIP BIP BIP BIP...
PLUS TARD...
NOUS N'AVONS RIEN VU VENIR, CE MONSTRE A EU CE QU'IL VOULAIT ET NOUS VOILÀ DANS CETTE SITUATION...
TODOOY
ELLE EST DANS UN ÉTAT CRITIQUE, MAIS ELLE EST ENCORE DES NÔTRES, SOYONS OPTIMISTES.
DARKOWS - POISSONLABO - KEENKO

NON CAULIFLA, MONSIEUR VEGETA NOUS A DEMANDÉ DE PROTÉGER MADAME BULMA...
SI SEULEMENT NOUS AVIONS PU ÊTRE LÀ POUR L'EN EMPÊCHER...
TON!
PEUT-ÊTRE A-T-IL DÉCIDÉ DE FAIRE MARCHE ARRIÈRE QUAND IL A VU QU'ON LE POURSUIVAIT
IL EST POURTANT PARTI BIEN AVANT NOUS, C'EST ÉTONNANT QU'IL NE SOIT PAS ENCORE ARRIVÉ.
DODO?
EN PARLANT DE CA, JE N'AI PAS VU LA MOINDRE TRACE D'UN DÉMON PAR ICI.
CA ME SEMBLE MALHEUREUSEMENT TRÈS PEU PROBABLE AU VU DE CE QU'ILS NOUS ONT MONTRÉ ÊTRE CAPABLES DE FAIRE JUSQU'À MAINTENANT...
POM
POM
FSCHHH
JE TE REMERCIE, JEUNE HOMME.
J'AI FAIT LE TOUR DU BÂTIMENT ET ISOLÉ TOUTES LES PERSONNES À RISQUE. LE BÂTIMENT EST PRESQUE ENTIÈREMENT VIDE.
DARKDAYS - POISSONLABO - REENKO

HEUREUSEMENT OU NON, JE N'AI AUCUNE IDÉE D'OÙ IL PEUT ÊTR...
PARSA, TU N'AS PAS SENTI UNE QUELCONQUE PRÉSENCE MALÉFIQUE PAR LÀ OÙ TU ES PASSÉ ?

TODON!
DARKOWS - POISSONLABO - REENIKO

PARSA. C'EST TON NOM, ALORS.
QU'EST-CE QU-...

DARKOWS - POISSONLABO - REEMO

JE NE SUIS QU'UN EXÉCUTANT, LE VÉNÉRABLE HÉRITIER M'A ORDONNÉ DE M'OCCUPER DE CETTE "BULMA", ET VOUS ÊTES DES OBSTACLES.
LE SOUCI ÉTANT QU'UNE FOIS M'ÊTRE OCCUPÉ DE TOI, JE VAIS DONNER L'ALERTE DE MA PRÉSENCE. M'ENFIN, IL FALLAIT BIEN QUE J'AGISSE TÔT OU TARD.
ALORS, LAISSE-MOI TE DIRE UNE CHOSE,
JE TE SERAI REDEVABLE SI L'ON SE CROISE DANS L'AUTRE MONDE UN DE CES JOURS.
DARKOWS - POISSONLABO - REENKO

DARKOWS - POISSONLABO - REENKO

PARSA !
OH NON !

DRAGON BALL 革命
DARKOWS - POISSONLABO - REENKO

NOUS DEVONS IMMÉDIATEMENT BOUGER D'ICI, IL EN A APRÈS BULMA, PAS CHEELAI !
ALORS CE FUMIER MONTRE ENFIN LE BOUT DE SON NEZ.

Hop !
TU AS RAISON !
DRAGON BALL SUPER
DARKOWS - POISSONLABO - PEENKO

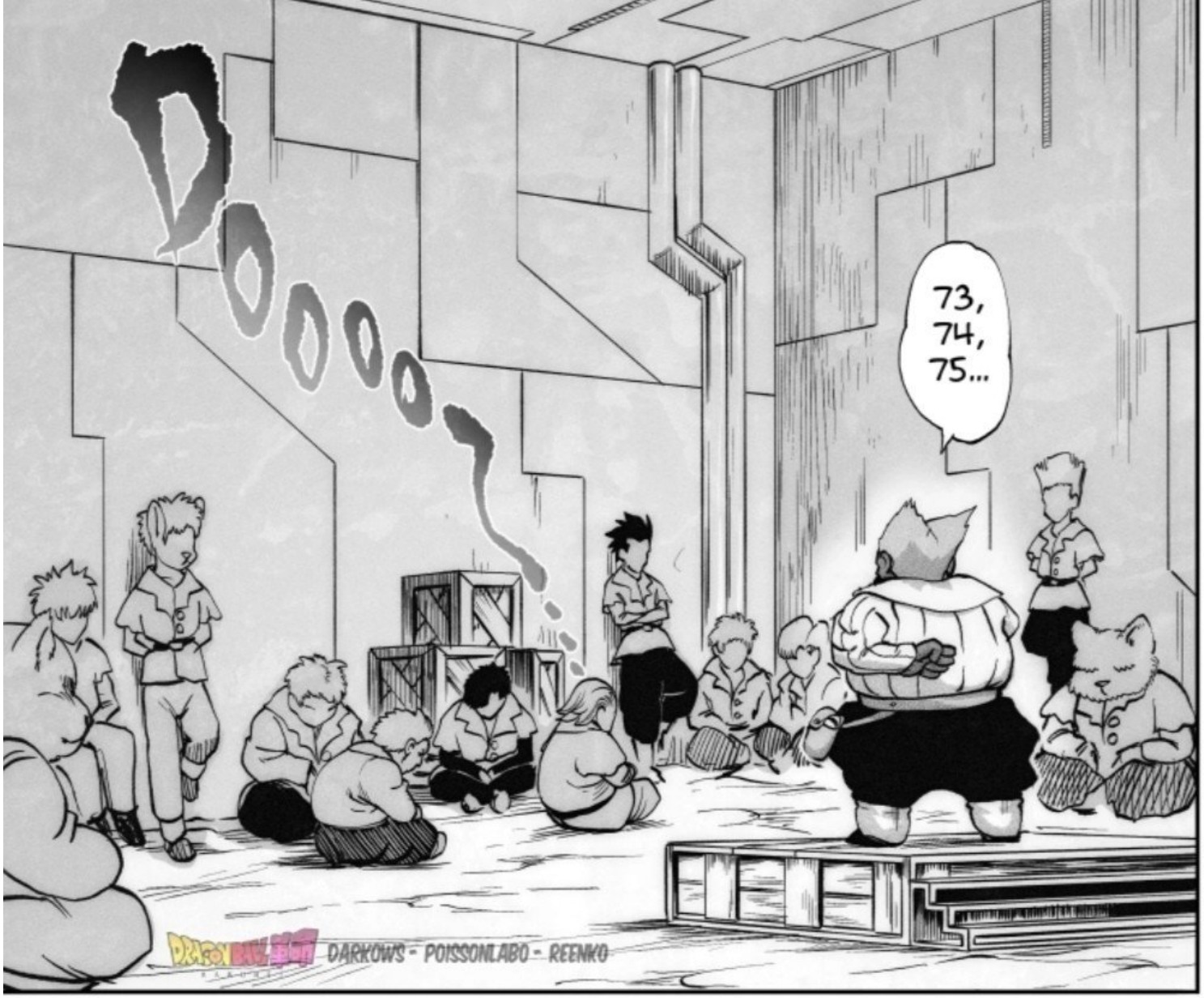
Doooo
73, 74, 75...
DARKOWS - POISSONLABO - REENKO

Fuuu
SI QUELQU'UN A LE MOINDRE PROBLÈME, QU'IL N'HÉSITE PAS !

76, 77, 78...
Do
Do
Do

Dopo...
CA M'INQUIÈTE.
83, 84, 85...
TON PÈRE A L'AIR VRAIMENT ENGAGÉ. EN TOUT CAS J'ESPÈRE SINCÈREMENT QUE BULMA VA BIEN. JE NE LA VOIS PAS PARMI NOUS,
Itop!
QU'EST-CE QUE TU FAIS ?! REVIENS !
Tx
Dm
DARKOWS - POISSONLABO - REENKO

DARKOWS - POISSONLABO - REEKO
T'AS VU QUELQUE CHOSE ?
NON, ET T-...
AAAAAAAH !!!
FONTON

GRAK

ZAN
TAN
CE FUMIER EST EN TRAIN DE FAIRE LA MÊME CHOSE À L'AMIRALE FENNEL QU'IL A FAIT À PARSA !

OH NON...
TODON
DARKOWS - POISSONLABO - REENKO

IL FAUT FAIRE QUELQUE CHOSE !
DODOM...

TU SERAS MA DEUXIÈME VICTIME, FÉLICI-TATIONS.
TO
HEP HEP HEP, TU ME VOIS ? BIEN.
VO
ON!
DARKOWS - POISSONLABO - RESHKO
QUOI ?!
YAH !

DARKOWS - POISSONLABO - REENKO
OH, JE VOIS.

MERCI CAULIFLA.
DARKOWS - POISSONLABO - REENKO

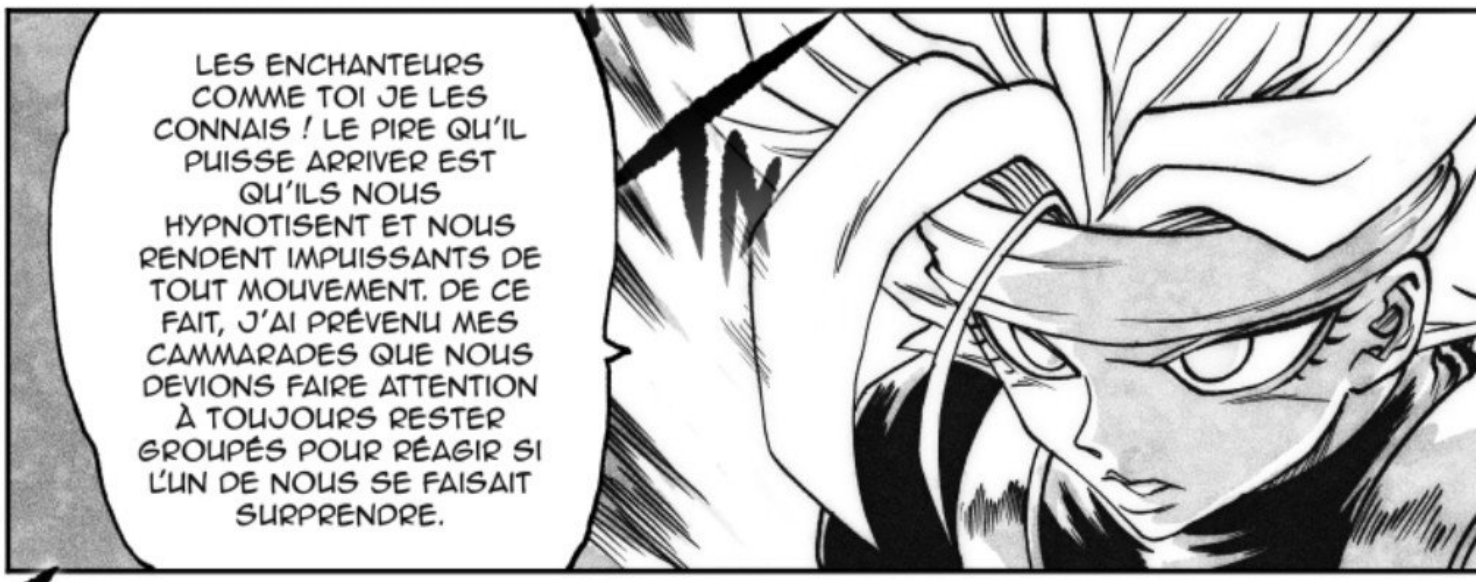

DARKOWS - POISSONLABO - REENKO

# ICI L'ÉQUIPE DRAGON BALL KAKUMEI !

YO !

CE CHAPITRE EST LÉGÈREMENT PLUS COURT QUE LES PRÉCÉDENTS, CAR IL A ÉTÉ COMMENCÉ PLUS TARDIVEMENT ET EN RAISON DE DIVERSES RAISONS PERSONNELLES DES AUTEURS. CEPENDANT, L'HISTOIRE SE POURSUIT !

COMME TOUJOURS, NOUS SOMMES À L'ÉCOUTE DE TOUS VOS RETOURS.

EN CE MOMENT, LE CONCOURS DE DESSIN AMARON SE DÉROULE SUR LE COMPTE DE POISSONLABO. N'HÉSITEZ PAS À VOTER POUR VOS DESSINS PRÉFÉRÉS !

EN CES TEMPS DIFFICILES, PRENEZ BIEN SOIN DE VOS PROCHES ET DE VOUS-MÊME.

ALORS ON SE DIT RENDEZ-VOUS ***LE 25.04.2023*** POUR LE ***CHAPITRE 20 !*** RESTEZ CONNECTÉS.

-

L'ÉQUIPE DRAGON BALL KAKUMEI,

***DARKOWS*** (YTB : @DARKOWS) - CRÉATEUR DU PROJET, SCÉNARISTE, PORTE PAROLE

***POISSON LABO*** (IG : @POISSONLABO) - DESSINATEUR, STORYBOARDER, GRAPHISTE

***REENKO*** (TWI : @REENKODBK) - SCÉNARISTE, SUPERVISEUR, LETTREUR V.A

-

***MERCI À YAGZ*** (@YAGZ._ )
POUR SA CONTRIBUTION DANS LA GESTION DE NOS DIFFÉRENTS RÉSEAUX SOCIAUX

# DRAGON BALL
## KAKUMEI

### CHAPITRE 20:
### ZENKAI

DARKOWS
POISSONLABO
REENKO

DARKOWS - POISSONLABO - REENKO

DARKOWS - TOISSONLABO - REENKO
NE LA TOUCHE PAS !

HEIN ?!
DARKOWS - POISSONLABO - REENKO

LE RAYON LUI EST SIM-PLEMENT PASSÉ À TRAVERS ?!
ÇA NE LUI A RIEN FAIT ?! CABBE LUI AI POURTANT TRANS-PERCÉ LE CRÂNE...
J'AI PLUS D'UN TOUR DANS MON SAC !
À NOUS DEUX.
DARKOWS - POISSONLABO - REBIKO

DARKOWS - POISSONLABO - REENKO
C'EST TOI... ?

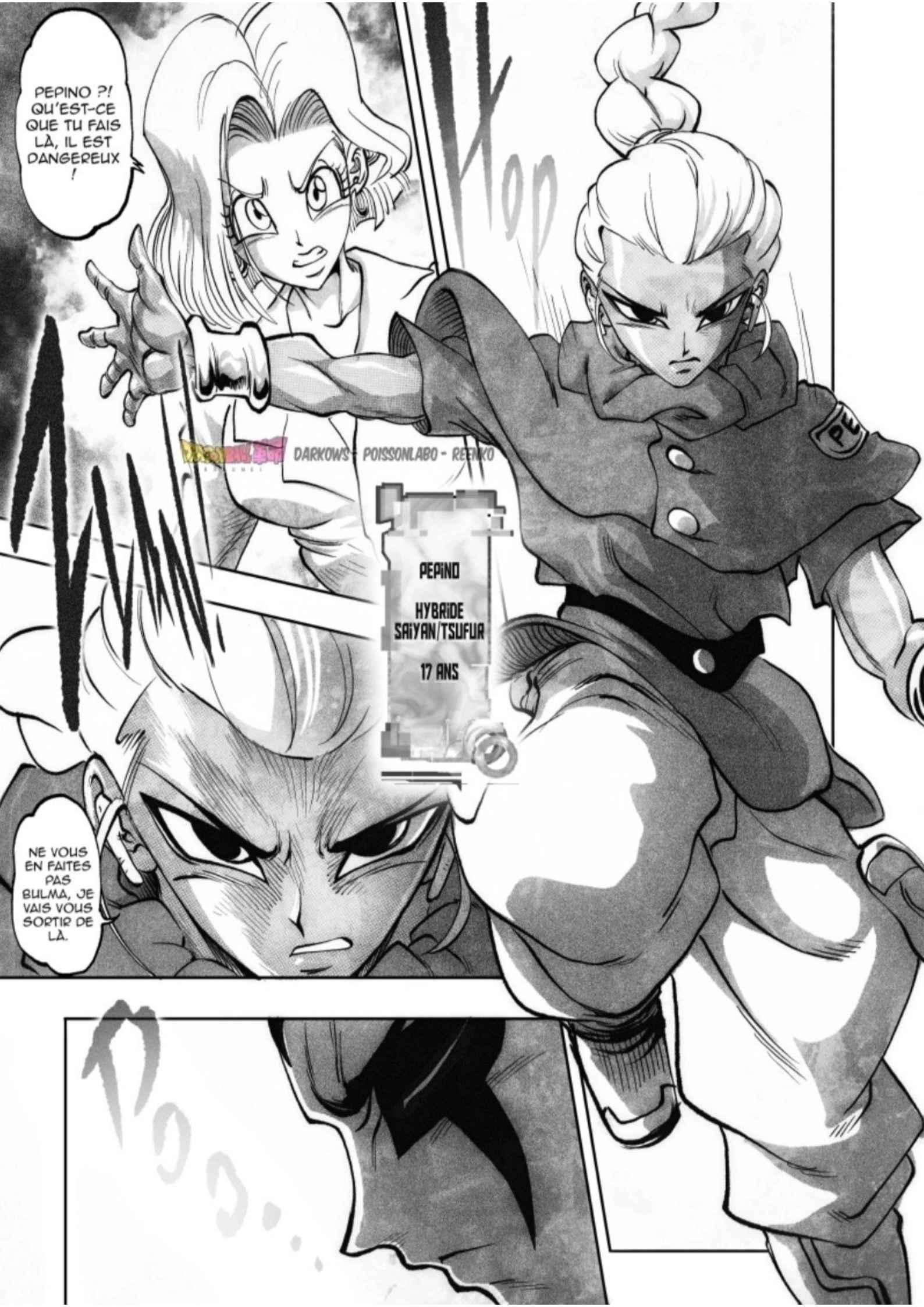
PEPINO ?! QU'EST-CE QUE TU FAIS LÀ, IL EST DANGEREUX !
DARKOWS - POISSONLABO - REENKO
PEPINO
HYBRIDE SAIYAN/TSUFUR
17 ANS
NE VOUS EN FAITES PAS BULMA, JE VAIS VOUS SORTIR DE LÀ.

DRAGON BALL SUPER
DARKOWS - POISSONLABO - REENKO

DARKOWS - POISSONLABO - REENKO

DARKOWS - POISSONLABO - REEMKO
FINI DE JOUER.

RESTRUC-
TURATION
EN
COURS...
DARKOWS - POISSONLABO - REENKO

ET POUR-TANT !
IMPOS-SIBLE !
DRAGON BALL
DARKOWS - POISSONLABO - REEMKO
JE VIENS DE FRÔLER LA MORT, ET POURTANT JE ME SENS PLUS FORT. QUELLE ÉTRANGE SENSATION.
JE NE M'AT-TENDAIS PAS À ÇA.

TO
DARKOVS - POISSONLABO - REENKO
ALORS TU ES TOI AUSSI UN ADEPTE DE LA MAGIE, FASCINANT !
DE LA MAGIE ?! TSS, DÉTROMPE-TOI, JE NE CROIS PAS EN CES FOUTAISES ! TU ES SUR LA TERRE DE LA PLUS HAUTE TECHNOLOGIE DE L'UNIVERS 6, ET JE VAIS TE PROUVER QUE TES PETITS TOURS DE PASSE-PASSE NE FONCTIONNENT PAS CONTRE MOI !
VOM
MAIS TU AS DEVANT TOI LE PLUS GRAND MAGICIEN DE L'UNIVERS 14, TU VAS VITE REGRETTER DE T'ÊTRE RELEVÉ !
QUI N'A PAS D'IMAGINATION N'A PAS D'AILES.
KNI
PLAÎT-IL ?

VOUS TROIS ! RÉCU-PÉREZ BULMA ET BARREZ-VOUS DE LÀ ! JE M'OCCUPE DE LUI !
DARKOWS - POISSONLABO - REENKO
CHOP!
CHOP!

DARKOWS - POISSONLABO - REENKO

DARKOWS - POISSONLABO - REENKO

ESSAIE D'ARRÊTER ÇA AVEC TA STUPIDE TECH-NOLOGIE !
DARKOWS - POISSON_ABO - REEMKO

VOUS AVEZ ENTENDU ÇA ?!
ÇA CRAINT... VOUS PENSEZ VRAIMENT QU'UN TSUFUR VIENDRA À BOUT DE CE TYPE ?
TU AURAIS PU DÉTRUIRE TOUTE LA ZONE MAIS TU T'ES RETENU, Y'A UNE RAISON À ÇA ?
SAA!!
DARKOWS - POISSONLABO - REEMKO

LE VÉNÉRABLE HÉRITIER M'A ORDONNÉ DE M'OCCUPER DE CETTE BULMA, PAS DE TUER TOUTE FORME DE VIE QUI SE TROUVE SUR MON PASSAGE. LE GROUPE DE SAIYAN QUI ÉTAIT LÀ ÉTAIENT DES OBSTACLES QUI M'EMPÊCHAIENT D'ARRIVER À MON BUT. ET TOI AUSSI, À CE QUE JE VOIS.

JE SUIS D'HUMEUR CLÉMENTE, JE TE LAISSE ENCORE UNE CHANCE DE NE PAS FINIR SUR MON TABLEAU DE CHASSE.

DARKOWS - POISSONLABO - REENKO

TE FAIRE AVOIR PAR UN SIMPLE HOLOGRAMME, MONSIEUR LE MAGICIEN, JE REMETS EN DOUTE TA VISION DU MYSTICISME !

PEPE

ET TE FAIRE AVOIR PAR UNE ILLUSION SOLIDE, TON SCEPTICISME EN PRENDRAIT-IL UN COUP ?
DARKOWS - POISSONLABO - REENKO

COM-
MENT
?!
IL SEMBLERAIT QUE TU ÉTAIS PRIS DANS LE JOUG D'UNE ILLUSION.
TU M'AS L'AIR INDESTRUC-TIBLE, TU NE ME LAISSES PAS LE CHOIX, ESPÈCE D'ENFOIRÉ !
DARKOWS - POISSONLABOF REENKO

?
DARKOWS - POISSONLABO - REENKO

DARKOWS - POISSON ROUGE - REEHKO

C'EST LE CÔTÉ INTELLECTUEL DES TSUFURS QUI A PRIS LE DESSUS DANS MON ADN.
DEPUIS TOUT PETIT, MA FORCE N'EST MALHEUREUSEMENT PAS À LA HAUTEUR DE LA SURPUISSANCE NATURELLE DES SAIYANS PURS.
PEPINO EST UN BÂTARD !
HA HA HA HA !!!
DARKOWS - POISSONLABO - REENKO
CELA DIT, MES PARENTS M'ONT ASSEZ RÉPÉTÉ QUE CE N'ÉTAIT QUE DES GENS INCIVILISÉS, ET QU'ON NE FERA PAS UN MONDE DIFFÉRENT AVEC DES GENS INDIFFÉRENTS.
ALORS J'AI VOULU ME PROUVER QUE JE POUVAIS ÊTRE FORT À MA MANIÈRE.
MALGRÉ L'ENVIE DU ROI SADALA DE TOUS NOUS RASSEMBLER, LE MÉTISSAGE N'EST PAS TOUJOURS BIEN VU, SURTOUT DU CÔTÉ DES SAIYANS CONSERVATEURS.

PEPE
J'AI TRAVAILLÉ PENDANT DES ANNÉES À COMPENSER CET ÉCART DE FORCE NATUREL.
ET J'AI ENFIN TROUVÉ UNE ALTERNATIVE.
DON!
DARKOWS - POISSONLABO - REENKO
JE TE PRÉSENTE MON CHEF D'OEUVRE !
MA "FORCE VIREVOLTE" !

# DRAGON BALL 革命

KAKUMEI

UNIVERS 7,
PLANÈTE LESTIA...
DARKOWS - POISSONLABO - REENKO

CELA FAIT PLUSIEURS MOIS DÉSORMAIS QUE GOTEN ET TRUNKS ONT COMMENCÉ LA DEUXIÈME ÉTAPE DE LEUR ENTRAÎNEMENT.
DARKOWS - POISSONLABO - REENKO
C'EST AVEC UNE GRANDE VOLONTÉ ET UN DÉSIR DE DEVENIR TOUJOURS PLUS FORT...
QUE LES FILS DE SON GOKÛ ET VEGETA ONT FINI PAR S'ÉLEVER AU RANG DU KI DIVIN !

KAIDO

ENFIN !
OUAIS !
DARKOWS - POISSONLABO - REENKO

DE PLUS VOUS AVEZ FRÔLÉ LA MORT À CHACUNE DE VOS NEUF TENTATIVES, SI VOUS AVIEZ RETENTÉ UNE DERNIÈRE FOIS,
VOUS SERIEZ MORTS À COUP SÛR, PEU IMPORTE L'ENTRAÎNEMENT POUR LEQUEL VOUS AURIEZ OPTÉ AU PRÉALABLE.

JE TIENS SINCÈREMENT À VOUS FÉLICITER POUR VOS PROGRÈS LORS DES DERNIERS MOIS, VOTRE PUISSANCE ACTUELLE NE RESSEMBLE EN RIEN AVEC CELLE QUE VOUS AVIEZ EN QUITTANT LA TERRE.

"MORTS"

CELA DIT, VOTRE CORPS À CONNU PLUSIEURS ZENKAI. LE JEU EN VALAIT LA CHANDELLE.

POUAAAAAAAH !
COMBIEN DE FOIS J'AI CRU QU'ON ALLAIT MOURIR ICI !
EN FIN DE COMPTE NOUS AVONS RÉUSSI TON ENTRAÎNEMENT PLUS VITE QUE PRÉVU, WHIS, ET NOUS TE REMERCIONS SINCÈREMENT.
Y A PAS À DIRE ! T'AS DÛ EN AFFRONTER, DES ÉPREUVES, POUR ÊTRE AUSSI FORT, PAPA.
DARKOWS - POISSONLABO - REENKO
ON VA REJOINDRE MON PÈRE DORÉNAVANT ET FINIR L'ENTRAÎNEMENT AVEC LES SAIYANS DE L'UNIVERS 6.

ET PUIS ON POURRAIT FAIRE UN TOUR PAR CHEZ DENDE ET MR POPO ! LEURS PLATS ME MANQUENT TELLEMENT !
ZOOZOO
HOP!
J'Y PENSE DEPUIS UN MOMENT, MAIS J'AIMERAIS BIEN FAIRE UN DÉTOUR RAPIDEMENT PAR LA TERRE POUR VOIR MA MÈRE, PAN, PICCOLO ET TOUS LES AUTRES !
T'AS RAISON ! BRA DOIT SE DEMANDER OÙ NOUS SOMMES TOUS PASSÉS, J'AI HÂTE DE LA REVOIR !
DARKOWS - POISSONLABO - REENKO
VZ NN
WHIS, TU POURRAIS FAIRE QUELQUE CHOSE POUR NOS CHEVEUX ? C'EST PLUS POSSIBLE LÀ...
TAC TAC TAC
MAIS NAN ?!
ZWIIIII
D'AILLEURS, J'AI UNE IDÉE POUR NOS TENUES, GOTEN, IL FAUT QUE JE T'EN PARLE ! UN DÉLIRE DE SUPER HÉROS TROP CLASSE !

ÊTES-VOUS PRÊTS POUR LA PROCHAINE ÉPREUVE ?
DARKOWS - POISSONLABO - REENKO

LA... LA PROCHAINE ÉPREUVE ?!
LE SUPER SAIYAN GOD N'ÉTAIT PAS LA DERNIÈRE ÉTAPE ?!

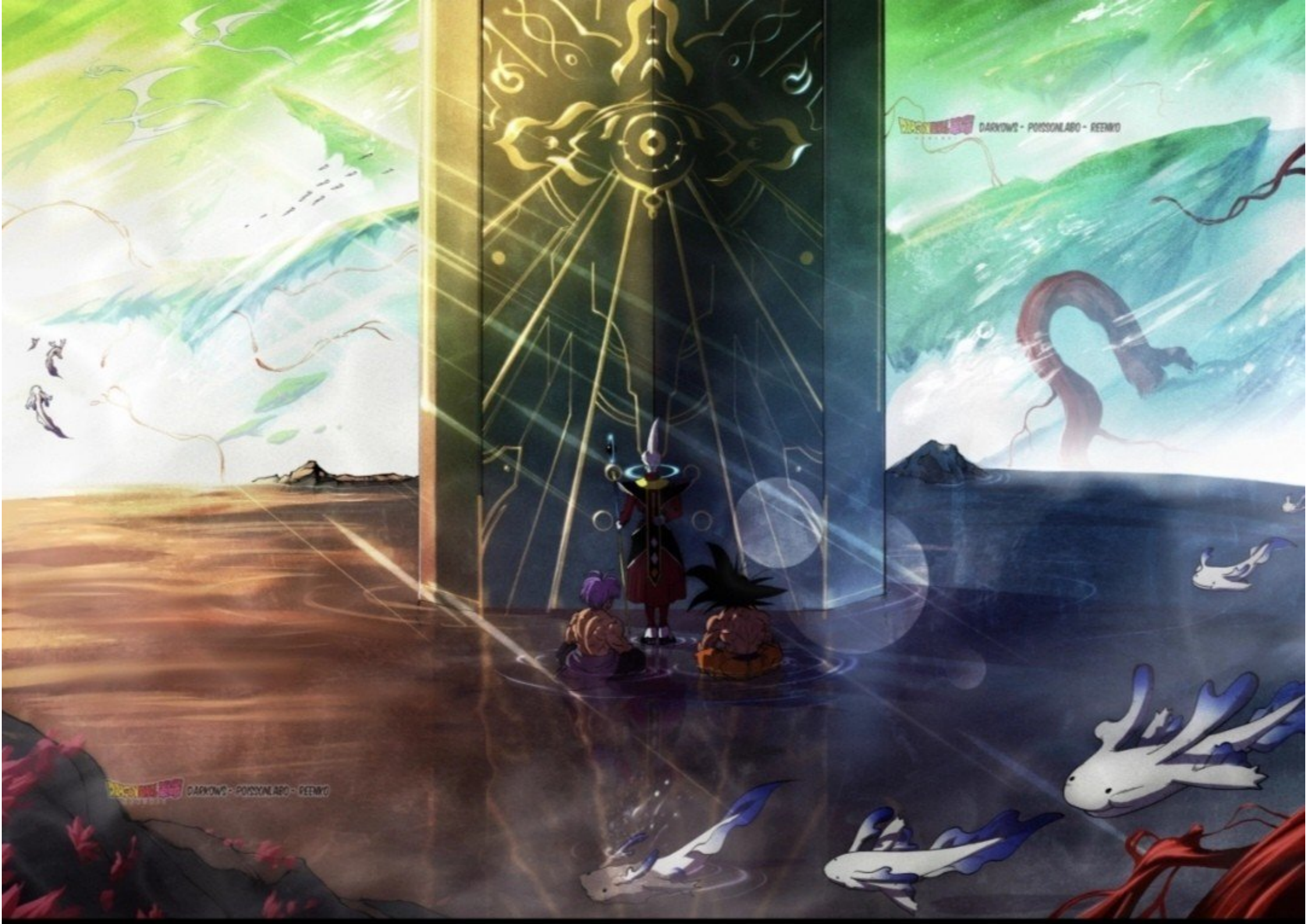
DARKOWS - POISSONLABO - REEMIX
DARKOWS - POISSONLABO - REEMIX

POURQUOI ON EST LÀ, WHIS ?
DEPUIS L'ANNONCE DU GRAND PRÊTRE IL S'EST PASSÉ UN PEU PLUS DE 6 MOIS.
VOUS POSSÉDEZ DÉSORMAIS LE KI DIVIN ET VOUS AVEZ DÉVELOPPÉ LA FORME DE SUPER SAIYAN GOD.
CEPENDANT, AVEC VOTRE PUISSANCE ACTUELLE, VOUS NE FEREZ PAS LONG FEU LORS LA GUERRE QUI ARRIVE.
DARKOWS - POISSONLABO - REEMKO

MAIS VOUS N'AVEZ PAS IDÉE D'À QUEL POINT VOS PROCHAINS ENNEMIS SONT DANGEREUX.

LES DIEUX QUI NOUS MENACENT SONT SI PUISSANTS QUE ÇA ?!

VOUS N'ÉTIEZ PAS PRÉSENT LORS DES DERNIÈRES BATAILLES CONTRE ZAMASU OU AU TOURNOI DU POUVOIR, ALORS VOTRE PERCEPTION DE LA RÉALITÉ EST RELATIVEMENT ERRONÉE.

BRRRRI
CELA SERAIT UN EXPLOIT QUE MESSIRE BEERUS EN RESSORTE VIVANT.
DOA!
MAIS TOUT DEVRAIT BIEN SE PASSER ! IL Y AURA MON PÈRE, MAJIN BUU, GOHAN, PICCOLO, N°17 ET TOUS LES AUTRES ! MÊME CE FAMEUX JIREN, DONT M'A PARLÉ MON PÈRE, SERA DE LA PARTIE !
BRRRRR
Q... QUOI ? MAIS SI BEERUS RISQUE DE MOURIR QU'EST-CE QU'ON FOUT LÀ, BORDEL ?!!
DARKOW'S - POISSONLABO - REENKO
BOPOM!
BOPOM!

IL Y A SIX MOIS VOUS N'ÉTIEZ QUE DES COMBATTANTS MOYENS POUR L'UNIVERS 7. DÉSORMAIS VOUS AVEZ DOMPTÉ LE KI DIVIN, CE N'EST QUE LE DÉBUT DES CHOSES SÉRIEUSES.
DRAGON BALL SUPER
DARKOWS - POISSONLABO - REEMKO

JE VOUS AI AMENÉ EN CES LIEUX CAR C'EST ICI QUE JE M'ENTRAÎNE DEPUIS QUE MON EXISTENCE EST DE MISE.
CET ENDROIT PEUT S'APPARENTER À CE QUE VOUS APPELEZ "LA SALLE DE L'ESPRIT ET DU TEMPS".

DEUX PERSONNES, EN PLUS DE MOI, PEUVENT Y SÉJOURNER, C'EST POURQUOI J'AI OPTÉ POUR CETTE OPTION. CE SERA VOTRE ULTIME PRÉPARATION. QUATRE HEURES DANS CETTE DIMENSION ÉQUIVALENT À UNE HEURE SUR VOTRE TERRE,
DE CETTE MANIÈRE, AU LIEU D'UN AN ET DEMI, VOUS DISPOSEREZ DE 6 ANNÉES SUPPLÉMENTAIRES.

...
ON ARRIVERA À RATTRAPER NOS ANNÉES DE RETARD RIEN QU'EN UN AN ET DEMI ?

IL S'AGIT D'UNE DIMENSION ACCESSIBLE UNIQUEMENT PAR LES DÉTENTEURS DU KI DIVIN, DANS LAQUELLE JE PEUX VOUS EMMENER À MA GUISE.

TENEZ-VOUS PRÊTS !
DARKOWS - POISSONLABO - REEMKO
ON VA RESTER ENCORE SIX ANS ICI ?!
AUTREMENT DIT... QUAND NOUS SORTIRONS NOUS AURONS 22 ET 23 ANS ?!
!!
HM !
PROUVEZ-MOI QUE JE N'AI PAS EU TORT DE VOUS PRENDRE COMME ÉLÈVES.
VOUS AVEZ VOTRE RÔLE À JOUER POUR LE CONFLIT QUI ARRIVE, VOUS AVEZ LE DESTIN DE VOTRE FAMILLE ET DE VOS AMIS ENTRE VOS MAINS.

BIEN, JE NE VOUS DONNERAI QU'UNE SEULE CONSIGNE POUR VOTRE DERNIÈRE ÉPREUVE:
POUR QUE LA PORTE S'OUVRE, VOUS DEVREZ RÉUSSIR LÀ OÙ VOS GÉNITEURS NE SONT JAMAIS PARVENUS, M'ASSÉNER UN COUP.
QUE... ?!
DARKOWS - POISSONLABO - REEMKO
SURPASSEZ-VOUS, DEVENEZ CEUX QUI SAUVERONT SON GOKÛ ET LE MULTIVERS !

À suivre...

# ICI L'ÉQUIPE DRAGON BALL KAKUMEI !

EH BAH, CA FAIT UN BAIL !

DRAGON BALL KAKUMEI A CONNU UNE PAUSE IMPRÉVUE EN RAISON DE PROBLÈMES D'ORGANISATION. CELA A ENTRAÎNÉ DES NUITS BLANCHES POUR POISSONLABO, AINSI QUE DES EFFORTS ACHARNÉS DE LA PART DE REENKO ET DARKOWS POUR RATTRAPER LES DIVERS OUBLIS. POUR AGGRAVER LES CHOSES, POISSONLABO S'EST BLESSÉ À LA MAIN DROITE ALORS QU'IL NE RESTAIT QUE QUELQUES PAGES À FINALISER, RETARDANT AINSI LA PUBLICATION D'UNE SEMAINE SUPPLÉMENTAIRE.

DANS TOUS LES PROJETS, IL Y A DES MOMENTS DIFFICILES, MAIS L'IMPORTANT EST DE LES SURMONTER ET DE SE RÉORGANISER EFFICACEMENT AFIN DE NE PLUS LES RENCONTRER À L'AVENIR. AINSI, NOUS REVIENDRONS PRÊTS À REPRENDRE LE RYTHME D'UN CHAPITRE CHAQUE 25 DU MOIS, SANS DIFFICULTÉS, POUR LE TOME CINQ, QUI DÉBUTERA AU CHAPITRE 22.

FÉLICITATIONS À LENNY LE VALANT POUR AVOIR REMPORTÉ LE CONCOURS DE DESSIN AMARON, ET MERCI À TOUS POUR VOTRE PARTICIPATION !
EN ATTENDANT, LE CHAPITRE 21 SORT ***LE 25.07.2023 !*** RESTEZ CONNECTÉS.

–

L'ÉQUIPE DRAGON BALL KAKUMEI,

***DARKOWS*** (YTB : @DARKOWS) – CRÉATEUR DU PROJET, SCÉNARISTE, PORTE PAROLE

***POISSON LABO*** (IG : @POISSONLABO) – DESSINATEUR, STORYBOARDER, GRAPHISTE

***REENKO*** (TWI : @REENKODBK) – SCÉNARISTE, SUPERVISEUR, LETTREUR V.A

–

***MERCI À YAGZ*** (@YAGZ._ )
POUR SA CONTRIBUTION DANS LA GESTION DE NOS DIFFÉRENTS RÉSEAUX SOCIAUX

# DRAGON BALL
## KAKUMEI

KRILLIN ARRIVE À TENIR TETE À BASIL, TENSHINHAN ET YAMCHA PROGRESSENT ÉGALEMENT ! L'ENTRAÎNEMENT CONTINUE AUSSI SUR CALAMENT !

**CHAPITRE 21:**
**LA FIERTÉ DE SADALA**

DARKOWS
POISSONLABO
REENKO

DARKOWS - POISSONLABO - REENKO
EXCUSE-MOI, MAIS ON PEUT S'ARRÊTER UN INSTANT ? JE PENSE QUE L'ON A PRIS ASSEZ DE DISTANCE POUR VOUS PARLER DE QUELQUE CHOSE.

DARKOWS - POISSONLABO - REENKO
EXCUSE-MOI, MAIS ON PEUT S'ARRÊTER UN INSTANT ? JE PENSE QUE L'ON A PRIS ASSEZ DE DISTANCE POUR VOUS PARLER DE QUELQUE CHOSE.

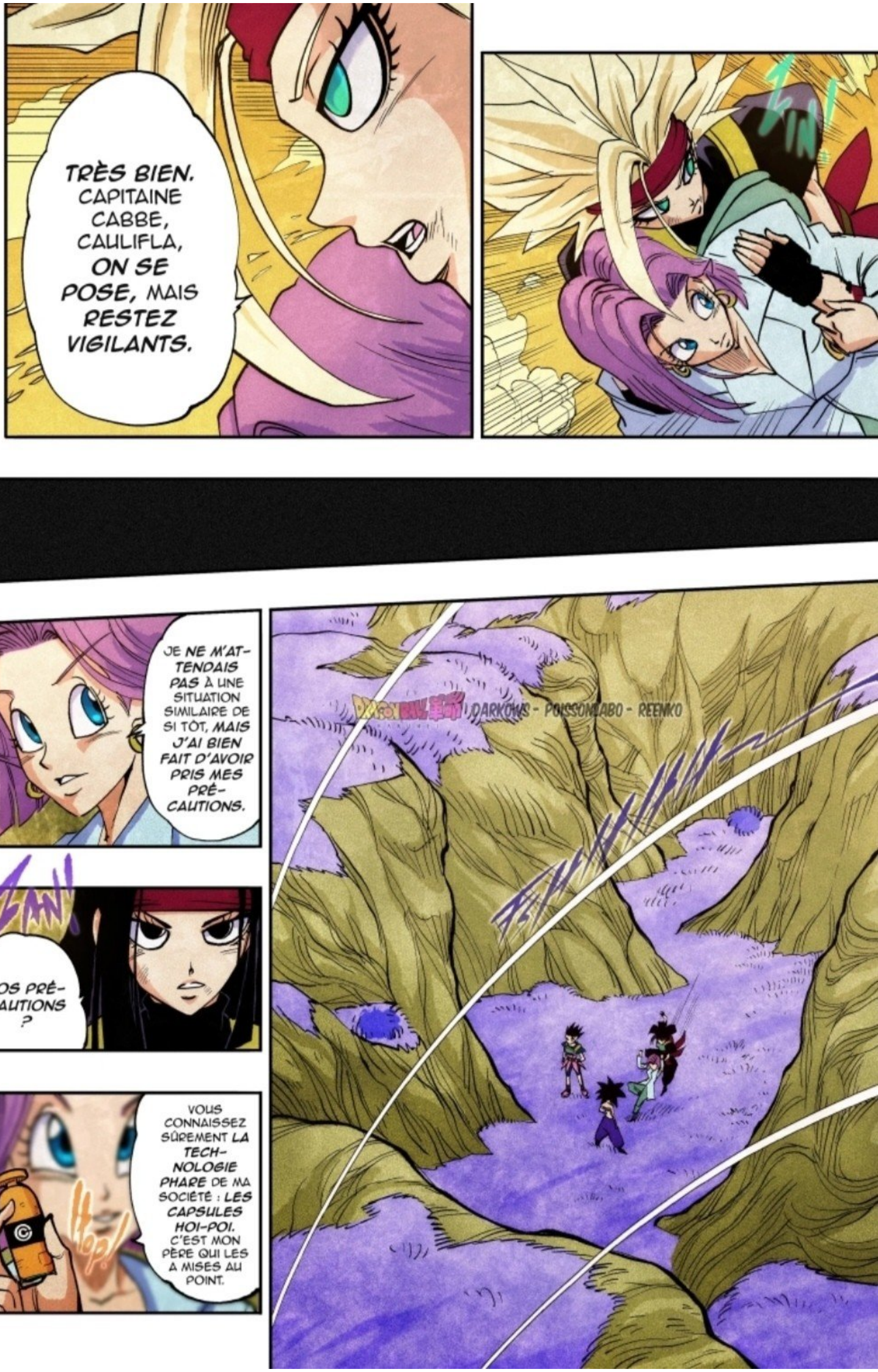
TRÈS BIEN. CAPITAINE CABBE, CAULIFLA, ON SE POSE, MAIS RESTEZ VIGILANTS.
JE NE M'ATTENDAIS PAS À UNE SITUATION SIMILAIRE DE SI TÔT, MAIS J'AI BIEN FAIT D'AVOIR PRIS MES PRÉCAUTIONS.
VOS PRÉCAUTIONS ?
VOUS CONNAISSEZ SÛREMENT LA TECHNOLOGIE PHARE DE MA SOCIÉTÉ : LES CAPSULES HOI-POI. C'EST MON PÈRE QUI LES A MISES AU POINT.
Hop!
DARKOWS - POISSONLABO - REENKO

EXACT ! MAIS, L'INCONVÉNIENT EST QU'ELLES NE PEUVENT PAS CONTENIR D'ÊTRES VIVANTS.
ET DANS UNE SITUATION COMME CELLE-CI, SI J'ÉTAIS DANS UNE CAPSULE, JE NE SERAIS PLUS UN POIDS POUR VOUS.

BIEN SÛR ! ELLES SERVENT À RÉDUIRE DES OBJETS DE GRANDE TAILLE, COMME DES HABITATIONS OU DES VIVRES, PERMETTANT UN TRANSPORT PLUS SIMPLE.

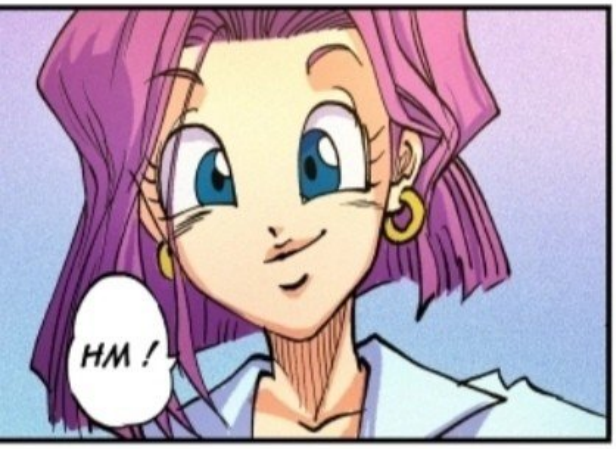
HM !

OÙ VEUX-TU EN VENIR ?

DARKOWS - POISSONLABO - REENKO
POM!

TA-DAA ! GRÂCE À L'AIDE DES CHERCHEURS TSUFURS, J'AI PALIÉ À CE PROBLÈME !

004

L'ORGANISME VIVANT N'A QU'À MONTER DANS LA CABINE, ET LES CAPSULES HOI-POI SE CHARGENT DE RÉDUIRE CE NOUVEAU DISPOSITIF ! LES ATOMES DU CORPS VIVANT SUIVENT LE MOUVEMENT !

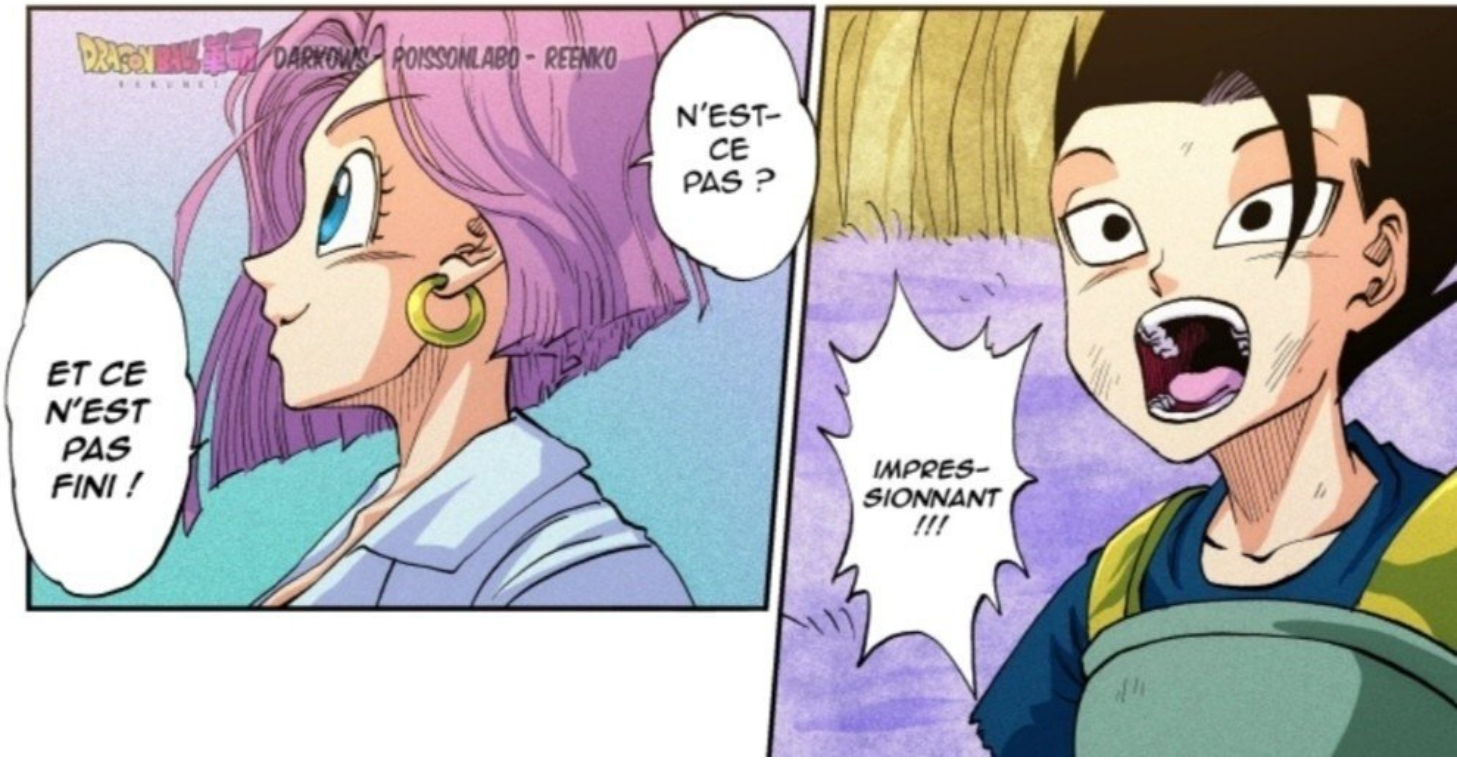

VOICI UNE REPRODUCTION DES SCOUTERS QUE LES SAIYANS DE MON UNIVERS UTILISAIENT POUR COMMUNIQUER ET CALCULER LE NIVEAU DE PUISSANCE DE LEURS ADVERSAIRES.
Kop!
Bip!
METTEZ-EN UN À VOTRE OREILLE ET VOUS POURREZ GARDER CONTACT AVEC MOI UNE FOIS QUE JE SERAI DANS LA CAPSULE.
OUA-AAH !
DARKOWS - POISSONLABO - REENKO
BIEN. JE VOUS SOUHAITE BON COURAGE, ET JE NE VOUS REMERCIERAI JAMAIS ASSEZ DE CE QUE VOUS FAITES POUR MOI.
HM !

004

TODO...

DARKOWS - POISSONLABO - REENIKO

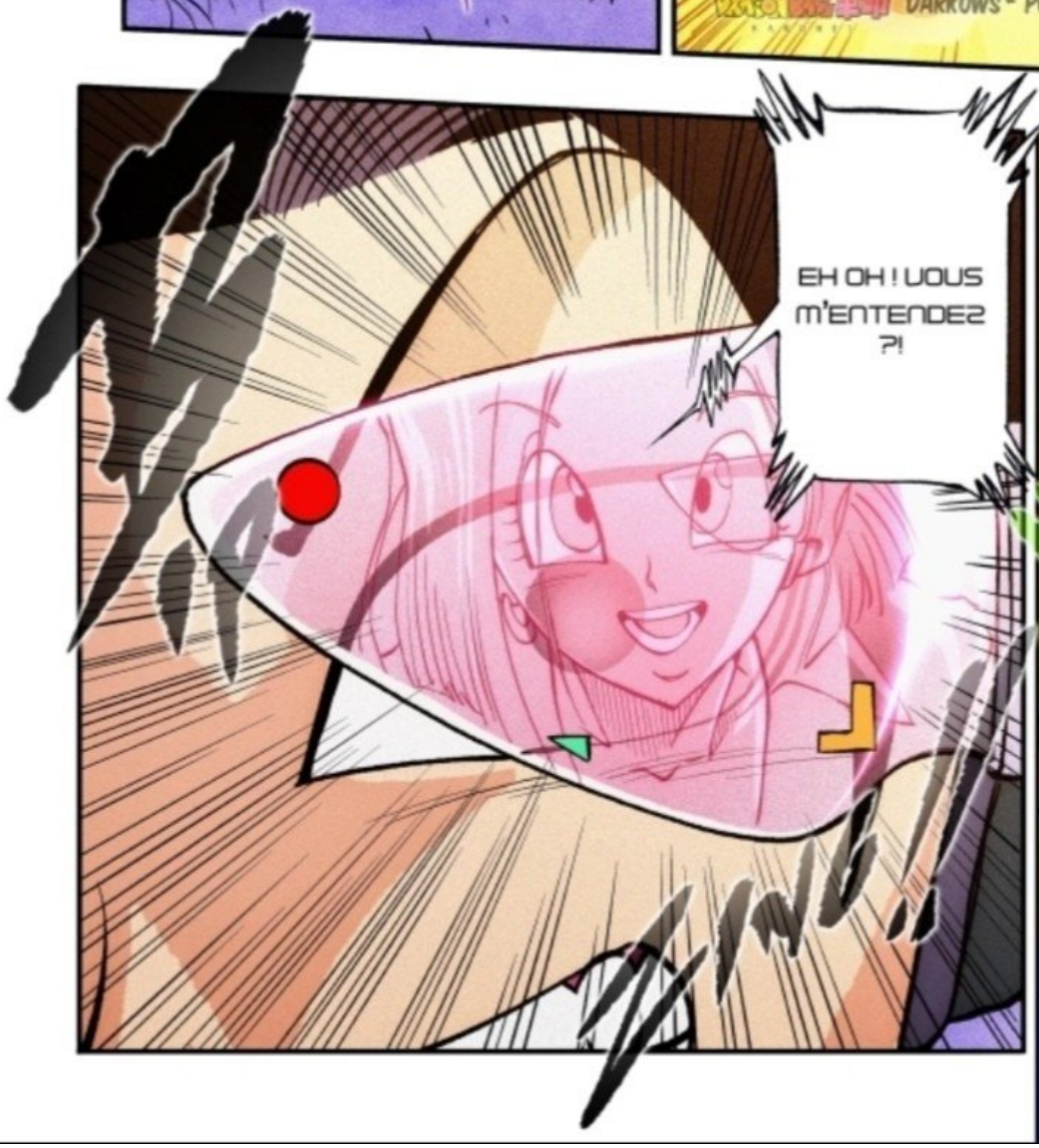
EH OH ! VOUS M'ENTENDEZ ?!

POP

TOC!
HI HI ! ÇA MARCHE TROP BIEEEN !!
COMMENT VOUS SENTEZ-VOUS ?
VIAK !
AH ! VOUS M'AVEZ FAIT PEUR HA HA !


JE NE SUIS PAS DÉTECTABLE, JE SUIS DONC EN SÉCURITÉ ICI, PRENEZ SOIN DE VOUS, SI J'AI LA MOINDRE IDÉE OU DEMANDE, JE VOUS LA FERAI PARVENIR.
HOP !
C'EST COMME UNE SUITE D'HÔTEL DE LUXE, ICI !
DARKOWS - POISSONLABO - REENKO

LA FEMME DE VEGETA NE RESSEMBLE EN RIEN À SON MARI ! ELLE A VRAIMENT TROP LA CLASSE !

TRÈS BIEN MADAME BULMA ! NOUS FERONS NOTRE MAXIMUM.
HOO

MAINTENANT IL FAUT QUE L'ON SE DÉCIDE AU SUJET DE CELUI QUI S'OCCUPERA DE LA PROTECTION DE MADAME BULMA.
KO KO KO
HM HM !
BAH QUOI ?
LOK!
T'ES SÉRIEUX LÀ, CABBE ?!
DARKOWS - POISSONLABO - REEMKO
HA HA HA !!
ZOBIZU
ZOBIZU...
TU DEVRAIS T'ÉCOUTER UN PEU ! "MONSIEUR VEGETA" PAR CI "MONSIEUR VEGETA" PAR LA !

TU SAIS COMMENT ME PARLER, TOI...
TES APTITUDES DE LÈCHE BOTTES TE VONT À RAVIR MON P'TIT CABBE. ALORS ON TE LAISSE T'OCCUPER DE SA PROTECTION, SI TU RÉUSSIS TU POURRAS AU MOINS MONTER DANS L'ESTIME DE TON IDOLE !

ELLE N'Y MET PAS LA FORME MAIS DANS LE FOND ELLE T'AIME BIEN.
CE QU'ELLE ESSAIE DE TE DIRE C'EST QU'ELLE A PLEINEMENT CONFIANCE EN TOI ET QU'ELLE PENSE QUE TU ES LE PLUS APTE À TE BATTRE TOUT EN PROTÉGEANT LES TIENS.

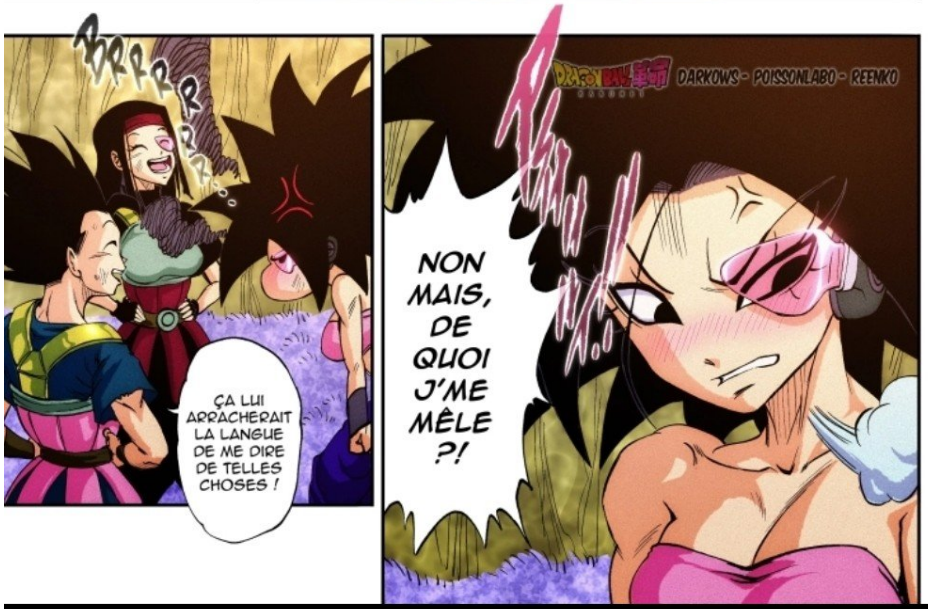
ÇA LUI ARRACHERAIT LA LANGUE DE ME DIRE DE TELLES CHOSES !
DARKOWS - POISSONLABO - REENKO
NON MAIS, DE QUOI J'ME MÊLE ?!

UNE FOIS QUE CE FOUTU DÉMON SERA SIX PIEDS SOUS TERRE, REJOIGNONS KALE ET REPRENONS L'ENTRAÎNEMENT COMME IL SE DOIT !!
ZONG!
HM ?
CAULIFLA !
DARKOWS - POISSONLABO - REENKO
ON FAIT MARCHE ARRIÈRE, ON RETROUVE CE MISÉRABLE DÉMON ILLUSIONNISTE ET ON L'ÉLIMINE !
TSS ! ALORS, AMIRALE FENNEL, IL N'NOUS RESTE PLUS QU'UNE CHOSE À FAIRE !
NE MEURS PAS NON PLUS. JE VAIS METTRE BULMA À L'ABRI. POUR LE RESTE, JE COMPTE SUR VOUS !
T'AS PAS INTÉRÊT À CREVER.

ON Y VA !!
DARLOWS - POISSONLABO - REENKO
Q-QUE SE PASSE-T-IL, MADAME BULMA ?!
SI JE VOUS AI PARLÉ DE CETTE NOUVELLE VERSION DE LA CAPSULE HOI-POI, C'EST POUR ÉVITER QU'ON AIT À ME DÉFENDRE EN PLEIN COMBAT.
PRENDRE LA FUITE POUR ME METTRE À L'ABRI ENLÈVE TOUT INTÉRÊT À MA DÉMON-STRATION...
ON N'ME DEMANDE MÊME PAS MON AVIS ?!
VONG

NE T'EN FAIS PAS CABBE, VA AVEC LES FILLES ET DONNE-TOI À FOND ! DE PLUS, MON KI EST TOTALEMENT DISSIMULÉ ICI. ALORS SI MÊME APRÈS MA MINIATURISATION IL VENAIT À M'ARRIVER QUELQUE CHOSE C'EST QU'IL EN ÉTAIT AINSI VOILÀ TOUT.

Koo...
...

BON CABBE, TU TE DÉCIDES ?
SI BULMA À DONNÉ SON ACCORD, TA FORCE NE SERA PAS DE TROP POUR RÉGLER SON COMPTE À CE DÉMON !

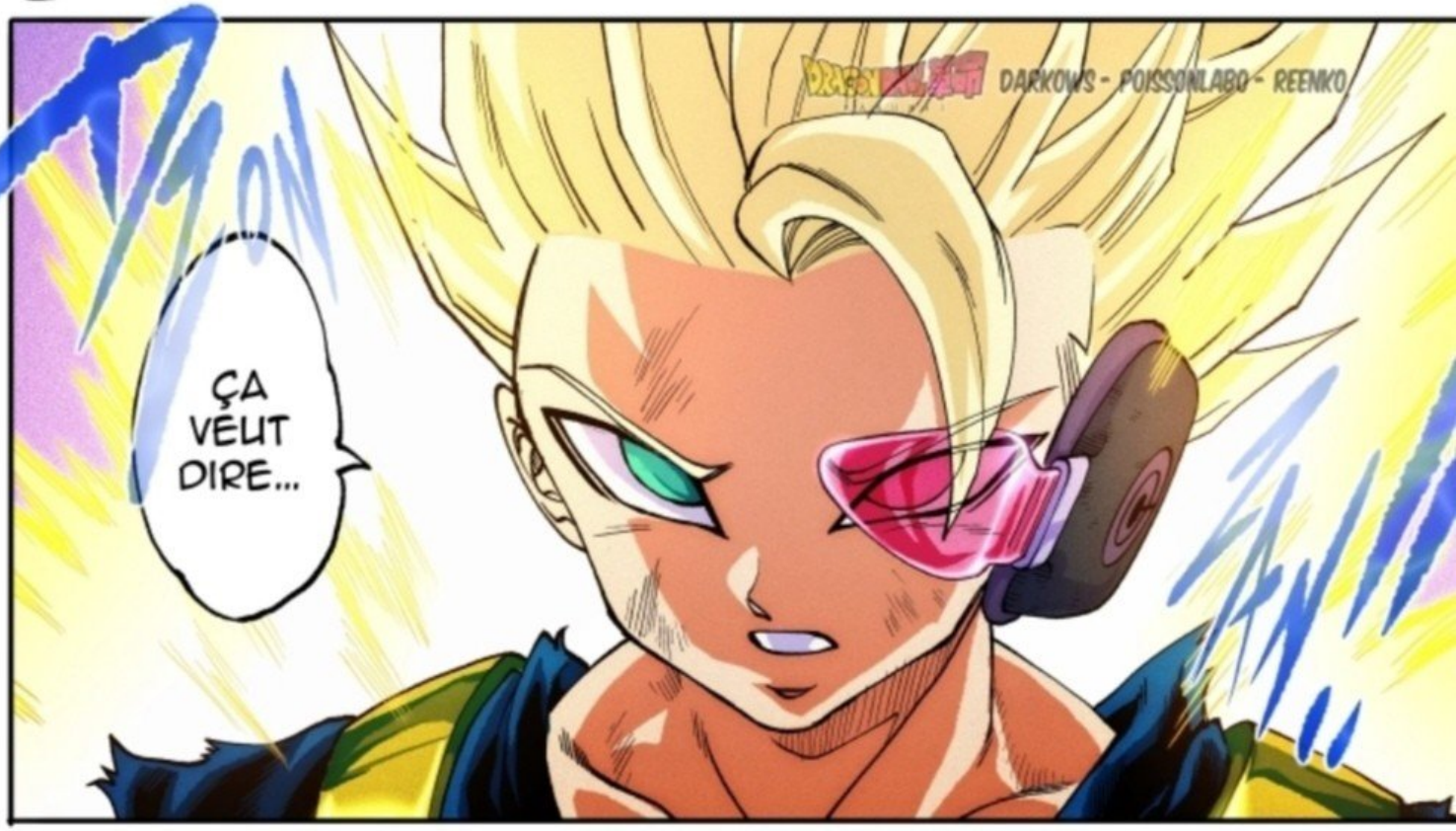
DARKOWS - POISSONLABO - REENKO
ÇA VEUT DIRE...

...QUE JE N'AI PAS LE DROIT À L'ERREUR !
DARKOWS - POISSONLABO - REENKO

DARKOWS - POISSONLABO - REENKO

TU AS UNE FORCE SUPÉRIEURE À CELLE QUI T'ES PERMISE SOUS CETTE FORME BLEUE, N'EST-CE PAS ?
DARKOWS - POISSONLAPO - REENKO
SI, PAR MALHEUR, JE ME TROMPAIS, CELA SERAIT ABSOLUMENT DÉPLORABLE.
IL SERAIT ALORS ÉVIDENT QUE BULMA NE POURRAIT PAS MÊME ESPÉRER SURVIVRE JUSQU'À LA FIN DE LA JOURNÉE.

J'N'ACCORDERAI PLUS LA MOINDRE IMPORTANCE À TES PITOYABLES PROVOCATIONS, FACE DE LUNE! JE CONNAIS PARFAITEMENT CES JEUNES ET JE SAIS QU'ILS N'ÉCHOUERONT PAS !
EN REVANCHE ...
DARKOWS - POISSONLABO - REENKO
T'AS TENDANCE À BEAUCOUP TROP OUVRIR TA GUEULE POUR UN DIEU DE LA DESTRUCTION INTÉRIMAIRE !
LAISSONS NOS POINGS FINIR LA CONVERSATION, TU VEUX ?!

SI JE PENSAIS TROUVER UNE PERSONNE COMME LUI SUR SADALA ! J'AIMERAIS QUE NOTRE COMBAT DURE UNE ÉTERNITÉ !
HM ?!
DARKOWS - POISSONLABO - REENKO
BULMA... SON KI... POURQUOI JE NE LE RESSENS PLUS ?

DARKOWS - POISSONLABO - RENKO

OH... JE PENSE QUE TU AS REMARQUÉ LA MÊME CHOSE QUE MOI...
DARKOWS - POISSONLABO - REENKO
ON Y EST ENFIN !

DARKOWS - POISSONLABO - REENKO

UN GRAND NOMBRE DE KI S'ÉTEINT AUX QUATRE COINS DE LA PLANÈTE. D'ABORD MES SOLDATS DANS L'ATTAQUE DE BROLY, PUIS PARSA,

ET MAINTENANT... LA FEMME DE VEGETA.
LE NETTOYAGE EST EFFICACE ALORS !
DARKOWS - POISSONLABO - REENKO

DARKOWS - POISSONLABO - REENKO
J'AURAIS DÛ PRENDRE PART AU COMBAT DÈS QUE VOUS AVEZ FOULÉ NOS TERRES. EN REFUSANT D'AGIR RAPIDEMENT, J'AI CONDAMNÉ DES ENFANTS, DES CITOYENS ET DES SOLDATS DE SADALA À LA MORT !

QUE DE GRANDS MOTS POUR QUELQU'UN QUI NE M'A PAS TOUCHÉ UNE SEULE FOIS !!
YA HA HA HA HA !!
DARKOWS - POISSONLABO - REEMIKO

DARKOWS - POISSONLABO - REENKO
QUE-...

L'ENFOIRÉ !
DARKOWS - POISSONLABO - REENKE

DRAGON BALL SUPER
DARKOWS - POISSONLABO - REENKO

SLASH!!!
TODON...
FAIT CHIER, FAIT CHIER ! JE DOIS TROUVER QUELQ-...
DARKOWS - POISSONLABO - REENKO
SI VOUS AUTRES, LES DÉMONS, VIVEZ PAISIBLEMENT DANS LES TÉNÈBRES, POURQUOI PRENEZ-VOUS UN MALIN PLAISIR À VOUS SUSTENTER DE NOTRE LUMIÈRE, HEIN ?
FUP!
TAN TAN!!
ON N'Y PEUT RIEN, ON EST FAIT COMME CA, "NOUS AUTRES", DÉMONS ISSUS DU CHAOS !
DZING!

DRAGON BALL SUPER
DARKOWS - POISSONLABO - REENKO
NE VA PAS T'IMAGINER QUE LE VÉNÉRABLE HÉRITIER M'A CHOISI COMME BOUFFON !
HOP!
C-COMMENT ? IL Y A UN DE SES MAUDITS PORTAILS À L'INTÉRIEUR DE MON CORPS...

DARKOWS - POISSONLA30 - REENKO

GRRRKK GRRR...

IL NE RESSENT PAS LA DOULEUR OU QUOI ?!

DARKOWS - POISSONLABO - REENKO

GYOUPS!
TOOO!
DARKOWS - POISSONLABO - REENKO
IL FAUT EN FINIR VITE, JE CROIS QUE LE MOMENT EST VENU DE...

DARKOVS - POISSONLABO - REENKO

DARKOWS - POISSONLABO - REENKO

DARKOWS - POISSONLABO - REENKO

DRAGON BALL SUPER
DARKOWS - POISSONLABO - REENKO
TU TE TROMPES. JE NE SUIS NI UN SAIYAIN, NI UN TSUFUR !
JE N'SUIS QU'UN ENFANT DE LA PLANÈTE SADALA !

LE TEMPS DES PAROLES EST LOIN DERRIÈRE NOUS, DÉSORMAIS.
DARKOWS - POISSONLABO - REENKO

DARKOWS - POISSONLABO - REENKO

HM...
ENCORE UN HOLOGRAMME ? POURTANT IL DÉGAGE DE LA CHALEUR, UNE ODEUR... QUEL EST CE GENRE DE TECHNOLOGIE ?
TU SEMBLES ACCORDER UNE GRANDE IMPORTANCE À RATIONALISER LES CHOSES, POUR UN MAGICIEN.
PIX...
ET TU AURAS BEAU TE DUPLIQUER AUTANT QUE TU LE SOUHAITES,
C'EST TON CADAVRE QUI FINIRA ÉTALÉ SUR LE SOL !
J'AI LA CERTITUDE QUE JE VAIS APPRENDRE BEAUCOUP DE CHOSES AVEC TOI, PEPINO.

TU DISAIS ?

HA HA HA HA ...
JE PENSE AVOIR COMPRIS.
TIN!
CERTES, SA TECHNIQUE ME FAIT DES DÉGÂTS QUI NE SONT ABSOLUMENT PAS NÉGLIGEABLES,
MAIS EN CE QUI CONCERNE TOUTES SES AUTRES CARACTÉRISTIQUES PHYSIQUES ...
VITESSE, ENDURANCE, ET MÊME SON AGILITÉ SONT LES MÊMES. IL ME SUFFIT ALORS...
DARKOWS - POISSONLABO - REENKO
QUOI ?! TU AS ENFIN COMPRIS QUE TOUT ÇA NE MENAIT À RIEN ?
MA FORCE VIREVOLTE N'EST MÊME PAS ENCORE À SA VITESSE DE ROTATION MAXIMALE... IL NE ME SUFFIRAIT MAINTENANT PLUS QUE D'UN SEUL ET UNIQUE COUP POUR EN FINIR AVEC TOI.

TU RECULES ?!
C'EST ÉTONNANT DE TA PART !
DARKOWS - POISSONLABO - REENKO

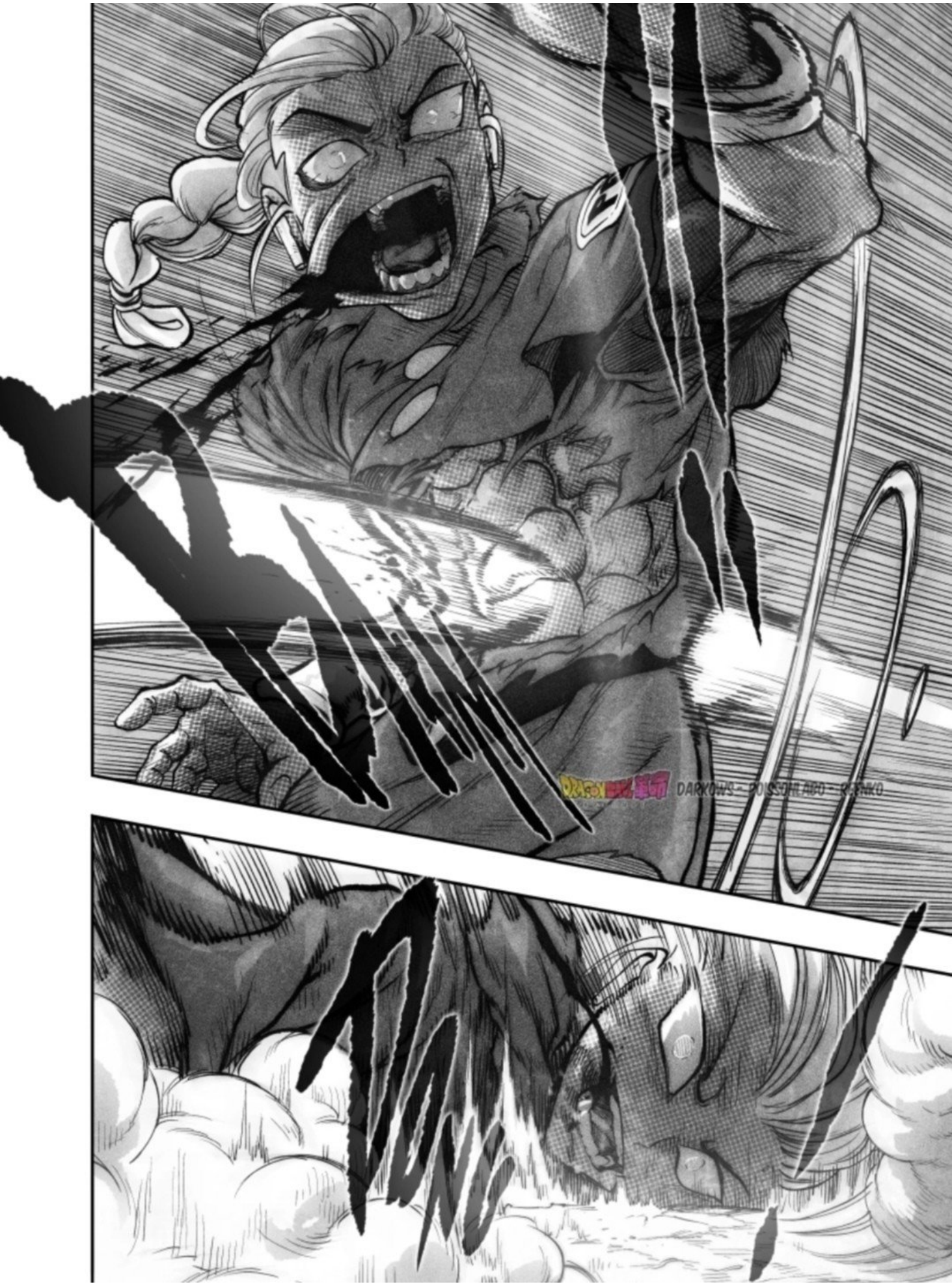
DARKOWS - POISSONLABO - RAINKO

"ANTI-SPACE PUNCH" COMME J'AIME APPELER CE TOUR DE MAGIE DE HAUT NIVEAU.
COMME TU AS PU LE COMPRENDRE, IL CONSISTE À POUVOIR FRAPPER N'IMPORTE QUEL OBSTACLE LE PLUS PROCHE QUI SE TROUVE DANS LA DIRECTION DE SON COUP ET NE PREND PLUS EN COMPTE L'ESPACE QUI LES SÉPARE, CE QUI DONNE UN IMPACT IMMÉDIAT PEU IMPORTE LA DISTANCE.
RESTRUC-TURATION EN COURS...
QU'EST-CE QUE C'EST QUE ÇA ?
J-... MERDE...
DARKOWS - POISSONLABO - REENKO
Too...
ALORS, PRÊT POUR LE DEUXIÈME ROUND ?!

「ANTI SPACE
PUNCHES」

DARKOWS - POISSONLABO - REENKO

DARKONS - POISSON ABO - PEENKO
ET POUR LE CLOU DU SPEC-TACLE... !!

TSS !
DARKOWS - POISSONLABO - REENKO
VOUS REVOILÀ ! VOUS ME FACILITEZ LA TÂCHE !!

TU AS FAIT ASSEZ DE MAL !
ET EN CE QUI NOUS CONCERNE, J'AI AUCUNE ENVIE DE M'ÉTERNISER AVEC UN TYPE DE TON GENRE, ALORS...
ON VA EN FINIR ICI ET MAINTENANT !
DARKOWS - POISSONLABO - REMKO
TOME 4, FIN.
À suivre...

# ICI L'ÉQUIPE DRAGON BALL KAKUMEI !

## SALUT LA TEAM !

**VOILÀ UN GROS CHAPITRE, N'EST-CE PAS ?** ON A MIS **TOUT NOTRE COEUR** POUR VOUS OFFRIR QUELQUE CHOSE QUI, ON L'ESPÈRE, VOUS PLAIRA !

LES PRÉCOMMANDES DÉBUTERONT LE 10 AOÛT SUR LE SITE PRECOMMANDE-DBK.COM (INUTILE D'Y ALLER MAINTENANT, IL N'EST PAS ENCORE OUVERT). ELLES S'ÉTENDRONT SUR **3 SEMAINES,** ET VOUS POURREZ SUIVRE L'AVANCEMENT (IMPRESSION, DISTRIBUTION, COMPLICATIONS, ETC.) SUR LA PREMIÈRE PAGE DU SITE. UNE FOIS LES PRÉCOMMANDES TERMINÉES, LE SITE SERA FERMÉ, MAIS VOUS POURREZ TOUJOURS NOUS CONTACTER VIA LE MAIL TOMEDBK@GMAIL.COM, OU SUR NOS RÉSEAUX RESPECTIFS OÙ NOUS PARTAGERONS SPONTANÉMENT TOUTES LES NOUVELLES, S'IL Y EN A.

NOUS AVONS DÉPASSÉ **LES 100 MILLIONS DE VUES** POUR LA VERSION FRANÇAISE SUR MANGADRAFT, ET COMME PROMIS, NOUS PRÉPARONS UNE ADAPTATION EN ANIMATION DU CHAPITRE 1 DE DBK ! CEPENDANT, EN PLUS DU MOIS DE PAUSE HABITUEL EN FIN DE TOME, NOUS AJOUTONS 1 MOIS SUPPLÉMENTAIRE POUR RÉALISER AU MIEUX CETTE ANIMATION, AFIN DE NE PAS L'ENTRECOUPER AVEC LA CRÉATION DES CHAPITRES. CELA ENTRAÎNERA DONC MALHEUREUSEMENT UNE PAUSE DE DEUX MOIS.

POISSONLABO S'OCCUPERA SEUL DE L'ANIMATION, MICKE GEEK L'AIDERA AU MONTAGE, ET SCURL AINSI QUE SLEEPLIGHT S'OCCUPERONT DE LA BANDE SONORE. TOUT CELA SERA SUPERVISÉ PAR LE SCÉNARIO DE DARKOWS ET REENKO, CELUI-LÀ MÊME QUI A ÉTÉ PUBLIÉ EN AOÛT 2021 POUR LE CHAPITRE 1.

D'AILLEURS, C'EST LE 25 AOÛT 2023 QUE DBK **FÊTERA SES 2 ANS, AVEC DÉJÀ 4 TOMES À SON ACTIF !**

***ENFIN BREF, RENDEZ-VOUS LE 25 OCTOBRE 2023 POUR LE DÉBUT DU PROCHAIN TOME ET LE CHAPITRE 22 DE DBK ! EN ATTENDANT, SUIVEZ-NOUS SUR NOS RÉSEAUX, NOUS RESTERONS ACTIFS AVEC QUELQUES SURPRISES PRÉVUES, C'EST PROMIS !*** RESTEZ CONNECTÉS.

–

L'ÉQUIPE DRAGON BALL KAKUMEI,

**DARKOWS** (YTB : @DARKOWS) – CRÉATEUR DU PROJET, SCÉNARISTE, PORTE PAROLE

**POISSON LABO** (IG : @POISSONLABO) – DESSINATEUR, STORYBOARDER, GRAPHISTE

**REENKO** (TWI : @REENKODBK) – SCÉNARISTE, SUPERVISEUR, LETTREUR V.A

–

*MERCI À YAGZ* (@YAGZ._ )
POUR SA CONTRIBUTION DANS LA GESTION
DE NOS DIFFÉRENTS RÉSEAUX SOCIAUX

# DRAGON BALL
## KAKUMEI

### CHAPITRE 22:
### ECHEC

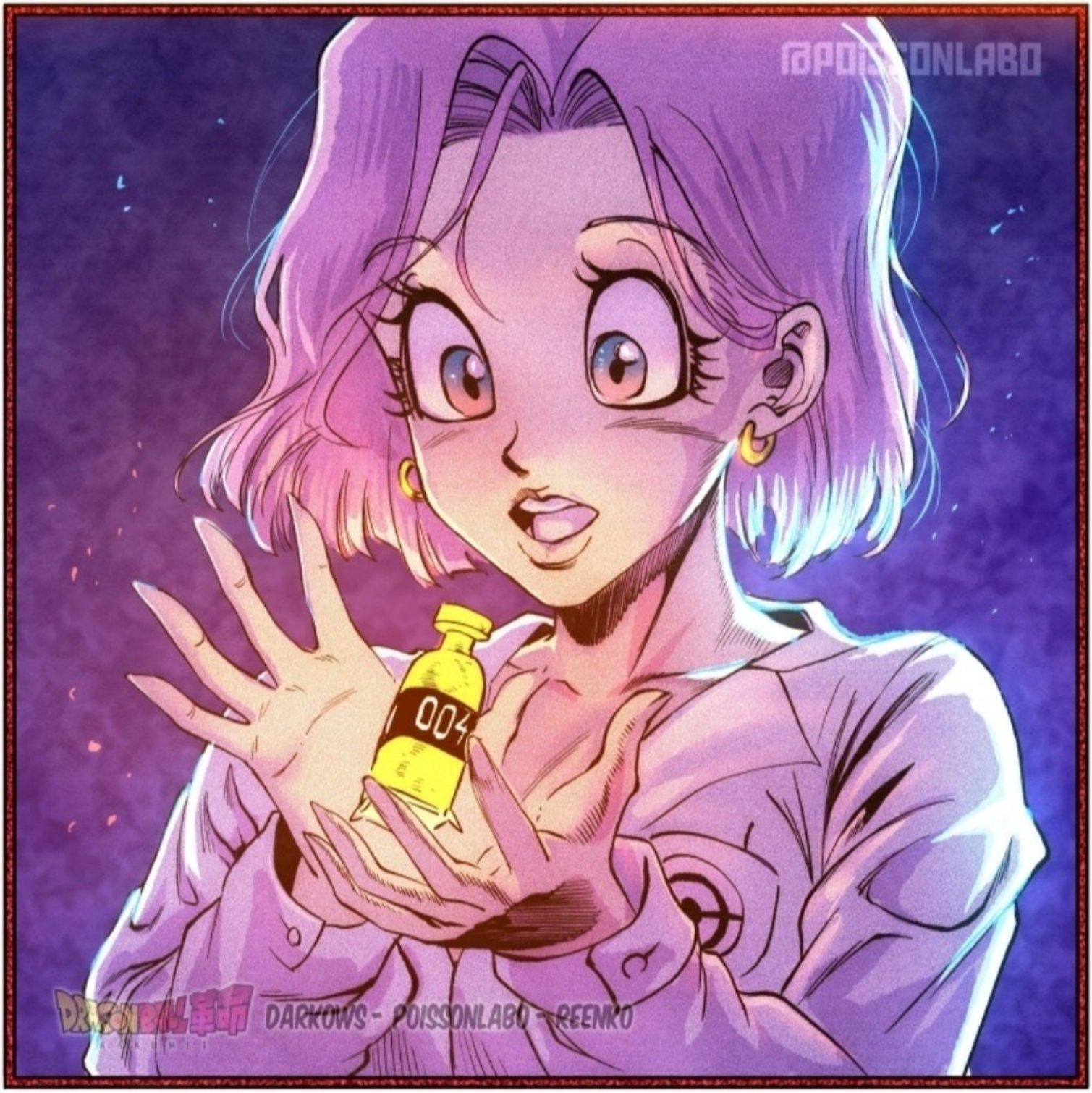


DARKOWS
POISSONLABO
REENKO

DON
DRAGON BALL SUPER
DARKOWS - POISSONLABO - REENKO
AMIRALE, COMMENT SE PORTE... PEPINO, C'EST ÇA ?
SON CORPS EST GRAVEMENT ENDOMMAGÉ. JE VAIS L'ENVOYER D'URGENCE AUX LABORATOIRES TSUFURS.
ON S'OCCUPE DE CETTE POURRITURE, T'EN FAIS PAS !

QUI ÇA, "IL" ?
AMIRALE FENNEL, NE VOUS PRÉOCCUPEZ PAS DE MOI, IL S'OCCUPE DÉJÀ DE TOUT...
DARKOWS - POISSONLABO - REENKO

PEN
DARKOWS - POISSONLABO - REENKO
ZWIN...
PEPE
KEBIA, C'EST SON NOM. IL A ÉTÉ CRÉÉ PAR MON PÈRE QUELQUE TEMPS AVANT MA NAISSANCE. DEPUIS, IL M'ACCOMPAGNE PARTOUT ET ÉVOLUE DIRECTEMENT DANS MON CORPS.

QUELLE TECHNO-LOGIE INTÉRES-SANTE !
OUAIS, J'EN SUIS PLUTÔT FIER.
DARKOWS - POISSONLABO - REENKO
TIN~...

VOILÀ DEUX BONNES TARTES QUI VOUS REMETTRONT DANS LE COMBAT !

DRAGON BALL 革命
DARKOWS - POISSONLABO - REENKO

HAAAAAA!

DARKOWS - POISSONLABO - REENKO

LE KI NE FONCTIONNE PAS CONTRE MOI ! VOUS N'APPRENDREZ DONC JAMAIS...
EH, TROU D'BALLE ?!
DARKOWS - POISSONLABO - REEMKO

ESPÈCE DE PETITE ...
DARKOYS - POISSONLACO - REEINKO

DRAGON BALL SUPER
DARKOWS - POISSONLABO - REENKO
ONE!
FLASH!

DRAGON BALL 革命
DARKOWS - POISSONLABO - REENKO

DARKOWS - POISSONLABO - REENKO

DARKOWS - POISSONLABO - REENKO

DARKOWS - POISSONLABO - REENKO

ENCORE TOI ?
YAAAAAAAH !
DARKOWS - POISSONLABO - REENKO

DARKOWS - POISSONLABO - REENKO

DRAGON BALL
DARKOWS - POISSONLABO - IREENKO

CETTE MISÉRABLE CRÉATURE RÉGÉNÈRE SA CHAIR AUSSI RAPIDEMENT QUE JE LA TRANCHE !
GWRK...
GWRK...
GWRK...

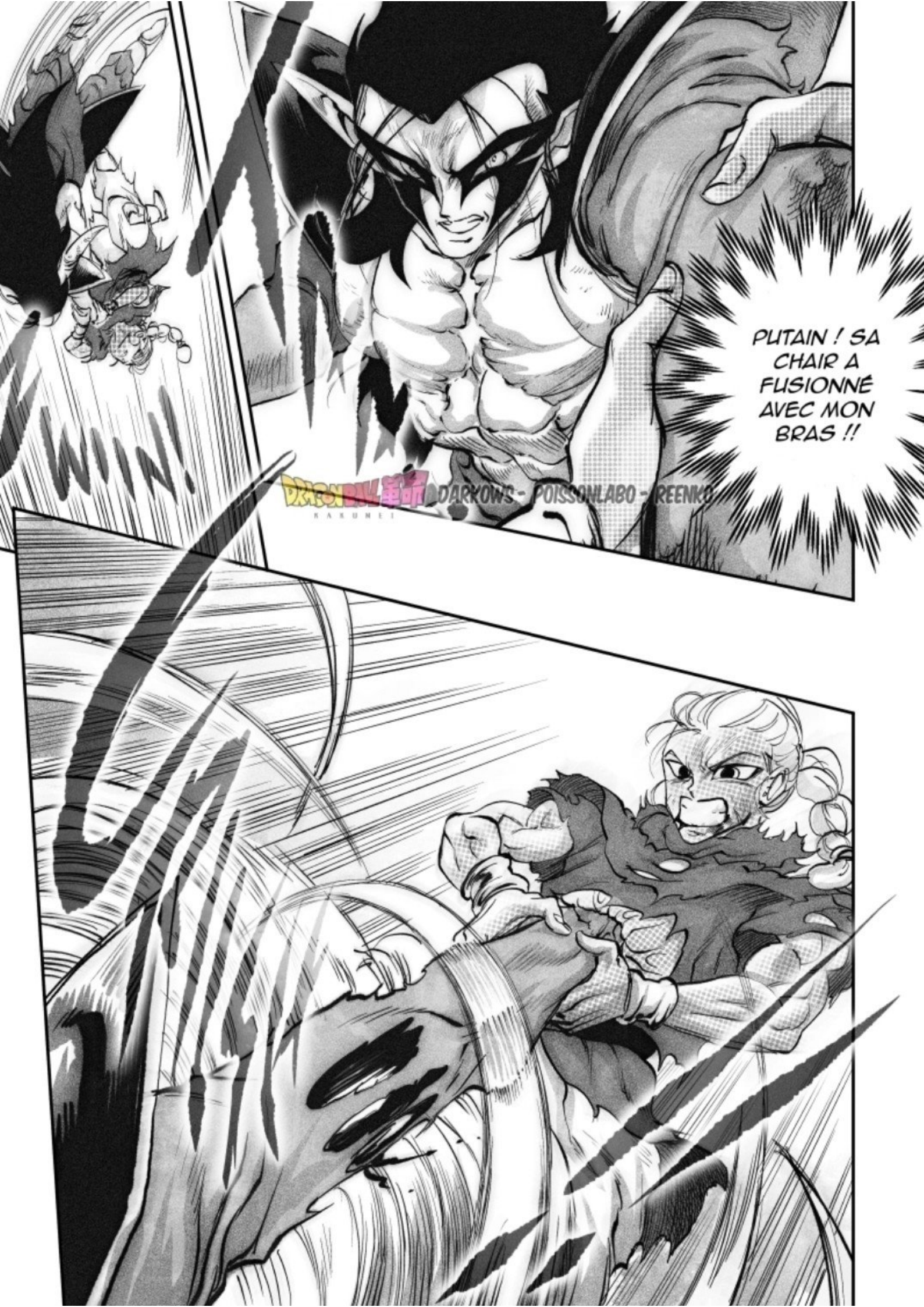
PUTAIN ! SA CHAIR A FUSIONNÉ AVEC MON BRAS !!
DARKOWS - POISSONLABO - REENKO

DRAGON BALL 革命
DARKOWS - POISSONLABO - REENKO

DRAGON BALL
DARKOWS - POISSON1880 - REENKO

DARKOWS - POISSONLABO - REENKU
BORDEL ! POUR QUI VOUS ME PRENEZ TOUS ?!

DARKOWS - POISSONLABO - REENKO
TODO
TODO
TODO
TODO
TODO!

DARKOWS - POISSONLABO - REENKO
DARKOWS - POISSONLABO - REENKO

DARKOWS - POISSONLABO - REENKO

DRAGON BALL 革命
DARKOWS - POISSONLABO - REENKO

LEURS CŒURS BATTENT ANORMA-LEMENT VITE...
DARKOWS - POISSONLABO - REENKO
LEURS REGARDS SONT RIVÉS SUR CETTE CAPS-...
004
OH ! JE VOIS...
BOPOM
BOPOM
BOPOM

DARKOWS - POISSONLABO - REENKO

UN CLONE ?!
C'EST ICI QUE TU TE CACHES... BULMA !
DRAGON BALL
DARKOWS - POISSONLABO - REENKO
004

KEBIA EST TOTALEMENT H.S. ... JE NE VAIS PAS POUVOIR...
BLURK !
ARGH !
CETTE FOIS C-...
ME RÉGÉNÉRER...
DRAGON BALL 重力
DARKOWS - POISSONLABO - REENKO
C'EST FINI...
C'EST... C'EST FINI... À MOI ET CABBE SEULS, ON NE FERA JAMAIS LE POIDS FACE À CE MONSTRE...

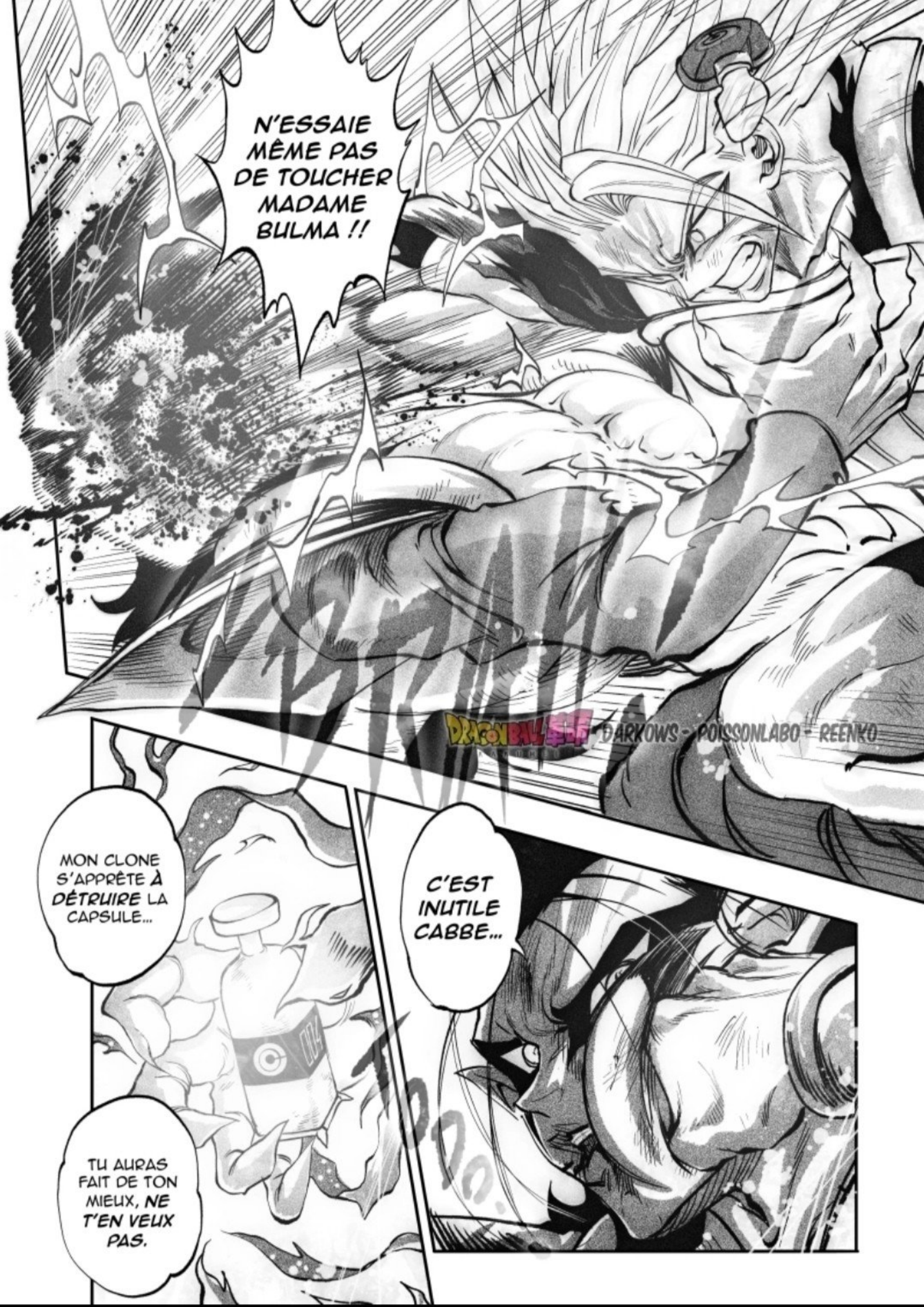
N'ESSAIE MÊME PAS DE TOUCHER MADAME BULMA !!
DRAGON BALL SUPER - DARKOWS - POISSONLABO - REENKO
C'EST INUTILE CABBE...
MON CLONE S'APPRÊTE À DÉTRUIRE LA CAPSULE...
TU AURAS FAIT DE TON MIEUX, NE T'EN VEUX PAS.

IL FAUT QUE JE TROUVE... DES FORCES...
DARKOWS - POISSONLABO - REENKO

DARKOWS - POISSONLABO - REENKO

DARKOWS - POISSONLABO - REEMKO

JE N'AI PAS BESOIN DE TENIR SUR MES JAMBES...
TON REGARD FERAIT PRESQUE FROID DANS LE DOS.
POUR TE TAILLER EN PIÈCES !!

DARKOWS - POISSONLABO - REENKO

DARKOWS - POISSONLABO - REENKO
À QUOI TU T'ATTENDAIS ?

DRAGON BALL 軍團
DARKOWS - POISSONLABO - REENKO

DRAGON BALL 革命
DARKOWS - POISSONLABO - REENKO

DRAGON BALL 革命
KAKUMEI
DARKOWS - POISSONLABO - REENKO
CE SONT DES CHOSES QUI ARRIVENT. CE N'ÉTAIT PAS SUFFISANT, VOILÀ TOUT.
À suivre...

# ICI L'ÉQUIPE DRAGON BALL KAKUMEI !

COMMENT ALLEZ-VOUS ?

BEAUCOUP D'ENTRE VOUS ONT COMMANDÉ LEURS TOMES ET ONT PARTAGÉ L'INFORMATION DE L'ANIMATION DE KAKUMEI, ET **NOUS SOMMES RAVIS DE VOIR UN TEL ENGOUEMENT !** CELA A ÉGALEMENT SUSCITÉ **DE NOMBREUSES QUESTIONS,** ET NOUS FERONS DE NOTRE MIEUX POUR Y RÉPONDRE DE MANIÈRE GLOBALE.

TOUT D'ABORD, EN CE QUI CONCERNE **L'AVANCEMENT DE L'ANIMATION :** CES DEUX DERNIERS MOIS ONT ÉTÉ PRINCIPALEMENT CONSACRÉS À **LA LOGISTIQUE DES TOMES,** CE QUI A LIMITÉ NOTRE PROGRESSION.

CEPENDANT, POUR VOUS TENIR INFORMÉS, VOICI OÙ NOUS EN SOMMES ACTUELLEMENT : POISSONLABO A DÉJÀ ANIMÉ **5 MINUTES SOUS FORME DE CROQUIS,** CE QUI ÉQUIVAUT AUX **10 PREMIÈRES PAGES SUR 80.** IL A ÉGALEMENT FINALISÉ LE TRACÉ DE **DEUX SCÈNES.**

SLEEPLIGHT A **COMPOSÉ L'INSTRUMENTALE DE L'OPENING** ET A COMMENCÉ À TRAVAILLER SUR **DES OST !** DE NOTRE CÔTÉ, NOUS AVONS **RASSEMBLÉ DES DOUBLEURS** ET ATTENDONS DE LEUR ATTRIBUER DES RÔLES.

EN RÉSUMÉ, NOUS AVONS BIEN ENTAMÉ LE DÉBUT DU PROCESSUS, MAIS IL NOUS RESTE **ENCORE 90% DU TRAVAIL À ACCOMPLIR !** NOUS NE POUVONS PAS ANNONCER UNE DATE PRÉCISE POUR LE MOMENT, MAIS CELA NE SE PRODUIRA CERTAINEMENT **PAS AVANT 2024.**

L'ÉPISODE ANIMÉ AURA UNE **DURÉE MINIMALE DE 20 MINUTES,** MAIS SÛREMENT PLUS, ET NOUS VOUS FOURNIRONS DES INFORMATIONS SUR **L'ENDROIT OÙ LE VISIONNER** EN TEMPS VOULU.

POUR CEUX QUI RENCONTRENT DES **PROBLÈMES AVEC LEUR COMMANDE** DE TOME, VEUILLEZ CONTACTER LE SERVICE APRÈS-VENTE À L'ADRESSE SUIVANTE : **SAV-DBK@PRINTIVERSE.FR.** EXPRIMEZ VOTRE PROBLÈME **DE MANIÈRE RESPECTUEUSE ET POLIE.**

CE SONT LES QUESTIONS LES PLUS FRÉQUENTES, MAIS NOUS SOMMES OUVERTS AUX MESSAGES PRIVÉS POUR RÉPONDRE À **DES QUESTIONS PLUS SPÉCIFIQUES !**

EN ESPÉRANT QUE VOUS AVEZ KIFFÉ LE CHAPITRE !

ON SE DIT RENDEZ-VOUS **LE 25.11.2023** POUR LE **CHAPITRE 23 !** RESTEZ CONNECTÉS.

–

L'ÉQUIPE DRAGON BALL KAKUMEI,

**DARKOWS** (YTB : @DARKOWS) – CRÉATEUR DU PROJET, SCÉNARISTE, PORTE PAROLE

**POISSON LABO** (IG : @POISSONLABO) – DESSINATEUR, STORYBOARDER, GRAPHISTE

**REENKO** (TWI : @REENKODBK) – SCÉNARISTE, SUPERVISEUR, LETTREUR V.A

–



**MERCI À YAGZ** (@YAGZ._ )
POUR SA CONTRIBUTION DANS LA GESTION
DE NOS DIFFÉRENTS RÉSEAUX SOCIAUX